重慶商務日報

今日出版三大張

電報掛號〇五二三

社址重慶市商會內

出版號第五千九百四十七號

中華郵政局特准掛號立券
照總包特別優益寄送之報紙

（承印處渝商印書館）

海銀樓 紀念之物品質之高尚無與並比矣 今日足赤金價 售出壹百〇八 收進壹百〇三

半邊街三十八 江樓 收買鑛沙荒金 今日金價 售出壹百一十一元 收進壹百零六元

受保貨克己賠款迅速如荷 各界惠顧請向民生實業公司接洽保險

總公司 上海江西路金城大廈 支公司及代理處 全國各大商埠 電報掛號〇六七四

分公司 四川全省總經理處 上海 天津 南京 濟南 鄭州 漢口 哈爾濱 重慶第一模範市場 民生實業公司內 電話三四三

四川美豐銀行 附設美豐代理部

代各報關轉運　承保水險火險

本行本服務社會的宗旨特設有代辦部專門代客買賣各種貨物輔助工商業向新的方面發展辦理手續簡便取費極為低廉如報關轉運保險堆放等項均完全一律辦理使客人無絲毫麻煩祇坐享賺錢的利益倘蒙委託毋任歡迎備有各種詳章承索即贈

四川商業銀行為澤記押匯通告富潤報關行

啓者　寶行於本年四月十六日擔保澤記以橘絡一件向敝行押匯洋四百元言定匯至漢口按五十期由華城公司交兌乃今逾期多日前途無款交付以致延未贖取茲特通告　貴担保人希於一星期內前來辦理交代逾期如仍不理則即依據押匯契約第二項所載拍賣抵償倘因故不能賣出及扣還欠款不敷之數均由　寶行負責完全清償也此啓

聚興誠銀行代辦部啓

△川鹽銀行營業

▲優點

一、本行資本二百萬元，已收足一百二十萬元。

二、本行公積金二十五萬元。

三、本行借貸，純係抵押，尤以鹽儎居多，決無虧折。

四、本行對於儲蓄存款各戶，由當事人負無限責任，可保萬分穩當。

五、本行對存戶，利息優厚，并力求便利，凡未到期，如有急需，亦可商量取款。

六、本行職員訓練有素，對於應接，極為和藹。

川康殖業銀行換發股票通告

啓者本行遵照新公司法規定修正章程改定資本總額業於廿一年十一月呈准財政部註冊本年三月呈准實業部登記另給新照各在案查本行資本總額既經改定則前發股票應行更換現已照章另行製備新股票一種茲定自八月一日起在重慶打銅街本行憑舊股票面額收金額換發合特登報通告敬希察照此致

川康殖業銀行股東　公鑒

川康殖業銀行董事會啟

遵照新課程標準編輯

復興教科書

陸續出版

行為化的——公民
文學化的——國語
生活化的——社會
實驗化的——自然
研究化的——常識
健康化的——衛生
標準化的——說話
[illegible]力化的——[illegible]術
[illegible]化的——[illegible]
高尚化的——音樂

奉贈樣本及說明書[illegible]

商務印書館

雜誌二種，徵求預定●●

（一）中行月刊（現出至六卷六期——即二十二年六月號）
上海中國銀行經濟研究室出版零售每册三角
預定全年　三元四角　半年　一元八角

（二）四川月報（現出至二卷六期——即二十二年六月號）
——三卷一期定八月二十日以前出版——
重慶中國銀行出版　零售每册一角二分
預定全年　一元二角　半年不預定

重慶中國銀行啓

重慶證券交易所股份有限公司通告

逕啓者查一二兩期整理川東金融公債本所前已陸續開現拍現[illegible]仍分現期近期照常交易外業於五月二日實行開拍國民革命軍[illegible]債庫券每日前後兩市各拍一次[illegible]希各界注意是荷此啓[illegible]重慶金融庫券。二倍券。[illegible]印花煙酒庫券。[illegible]

四川總經理處
重慶華洋大藥房

安定 謙泰 錢莊新增聯合存款部廣告

啓者敝莊在渝經營錢業承辦商業上一切匯兌存放幷代辦理收交已逾六載信用成績不敢自矜諒在各界洞鑒之中茲爲改進業務實行服務社會起見特仿中漢四行聯合辦法增設聯合存款部以兩莊之資本作爲担保爲安全之營運負無限之全責曾經呈准重慶市政府註册幷蒙派員查驗資本無訛准予開業在案所訂各種存款利息極厚手續亦非常簡單且爲便利存戶計星期例假概不休息平常辦事時間亦特別延長已於八月一十日先就安定第一支部謙泰第二支部開始營業恐未周知特此披露如蒙委托曷勝歡迎茲將各種存款簡略錄左

(一)便期存欵 年息五厘 憑摺收付 隨存隨取 並不限制
(二)往來存欵 年息五厘 使用支票 按日計算 零整均開
(三)定期存欵 期間久暫 立具存單 利息均厚 到期照付
(四)比期存欵 半月爲期 調劑盈虛 照市認息 實在活潑
(五)零存整取 湊少成多 教養婚嫁 節省浪費 先事籌備
(六)整存零取 一次存入 限制用途 分期支用 很便民衆
(七)對本存欵 五年爲期 積蓄容易 一本一利 此爲最

以上各種存款備有詳細說明書如承函索自當寄奉倘荷賜　駕詢問一切更所歡迎

安定錢莊 住狀元橋二號 電話一六〇
謙泰錢莊 住中陝西街十七號 電話五八二

歡迎中國科學社在渝舉行年會

兒童科學叢書一百零一册

廉價八折兩星期（本月十八號起九月一號止）每册九仙分售單行本

是書不但爲兒童們應置之課外讀物，卽缺乏科學常識之成年人均不可不人手一部。備諸案頭，以供暇時覽閱。存書不多，購請從速。

幼稚園課本 一年級一二三四九月
幼稚園數字課本 二年級一二三四九月到齊
幼稚園初步算數

此數種課本 已蒙各校採用 均認爲最合適用唯一的良好讀物兼陳鶴琴徐晉兩先生之主編 細心研討數年始告完成 希幼稚園的先生們注意及之

兒童活葉文選 每面一厘半

是專供小學一二三四五六年級之用 內容短小精幹 選材適當

重慶方家什字雪雁書社啓 兒童書目承索即奉

愛國電池三週紀念已滿原價無折無扣

(一)自開辦以來歷久經驗工作大加改良光線充足時間耐久確與各種外池相匹眞是物價廉美
(二)從前頗有不肖之徒假冒本牌使顧客難分眞僞現本廠電池銷售口邊歷有愛國二字請顧主注意免受欺騙
(三)本廠[illegible]

重慶建築公司啓事

逕啓者本公司爲改良各種建築促進物質文明起見特集鉅資依法成立並呈准本市市府註册在案現在本公司各項工程專家業經聘齊正式開始營業若蒙各界人士惠顧無任歡迎茲將本公司業務大概摘錄於次

業務 承包各種房屋橋樑及其他一切土木工程建築 承辦測量設計打樣監修調查等事務代辦各種建築材料

董事長胡汝航 經理嚴傑三 工務主任曾叔海 地址 第一模範市場 電話 五四一號

周尹氏即永德堂啓事

啓者茲聘任何耀光大律師爲常年法律顧問凡關於本堂一切權義問題均委任受聘人依法處理此啓

何耀光律師啓事

啓者茲由周尹氏即永德堂聘充常年法律顧問凡關於該堂一切權義糾葛事項本律師均負依法處理之責此啓

蕭庶風醫生診例

科目 內科彙花柳科 時間 午後二時至五時 地址 九尺坎紅十字會辦事處內 診費 普通一元特別二元出診五元 敝處可代醫生及病人檢查血液痰液大便小便取費從廉

中外新聞

孫桐崗視察 魯西數百里水天相連

河水汎濫二百人就溺 災情之鉅近五十年所未有

廿三日濟南電今早九點，孫桐崗本韓命乘機赴魯西視察水災，敎廳長何思源同往，下午一點返濟，據談，起飛後，沿黃河西行，見北岸壽張范縣濮縣，均一片汪洋，村莊出禾盡沒，僅見樹梢，由濮縣飛河南岸，見鄆城，荷澤全沒水中，城西南部，鉅野北部，嘉祥西部均見水，荷澤，鄆城陸地行舟，濟甯至荷澤汽車路，僅見兩旁樹梢，已變爲船道，鉅荷鄆三城均被水包圍，統計有五千村二百萬人浸水中，荷澤一縣即有四十萬人，飛機繞荷澤城數匝散放省府急籌賑濟堵口傳單，人民均跳躍歡迎，孫何定二十四再飛定陶，曹縣，單縣，城武視察，

又電范縣電告，淹沒全縣五分之三地二千餘頃，東阿水已抵城闉，

又電今韓電蔣汪略稱，查魯西十餘縣盡成澤國仍泛濫東流災區日廣，東阿縣又報水災，哀鴻徧野衣食俱無 雖本鈞院命飭，撥揚子江防汎餘款迄未撥到，而職府竭力籌措，亦屬杯水車薪，鈞座痌瘝在抱，仰懇俯念數百萬生靈之飢溺，飭出美麥變價項下，撥款二百萬元，以救水災 而活民命，臨電不勝迫切待命之至，

又電孫桐崗又稱，由機下望，數百里水天相連

又電今黃河中下游仍漲，洛口漲二公寸，水位三十一公尺零八分，大馬家漲四公寸五，水位十五公尺二，北岸齊河一帶，每晚居民皆露宿堤上，沿河數十里，徹夜燈火照耀，人聲嘈雜，下游河身太窄，如再漲，北岸惠民境王旅家利津境大馬家南岸蒲台境各埽壩，必上水，現正用料磚石料柳枝麻袋搶險堤埝低處，全修子埝，最可慮者，北岸齊河長清，因連日水只漲不消，日久堤埝浸透難保無虞，今河局長張連甲早五點由濟出發，先至長清，復折赴上游，

徐州廿三日電，行政專員公署專員田光鎮，二十二日晚由嘉祥返徐，據談，魯西黃水泛濫，尤以東明，荷澤，定陶，曹縣，城武，鄆城，鉅野各縣，被災最重，一片汪洋，田盧盡毀，東明決口亦無法堵塞水分三股，循各河岸向東南方面奔潰，一由曹王河經濟甯入運，一由潞水河經鉅野嘉祥入微湖，一由萬福河入昭湖，東泛水量，將來必趨微山昭陽湖及運河一旦巨浸併入勢有泛溢岸外之虞蘇北毗連微濱，且橫貫中運，於免水爲患，要在黃河上流不漲，或防汎適當，否則前途難抱樂觀，

二十四日南京電，黃河水利委員會長李儀祉二十四晨到京，據談，此次黃河水災爲近五十年所未有，今後災情，能否不再擴大，殊未敢必，現本會正着手辦理，(一)勘査豫冀魯蘇災區實況，以便提請防汎會議決定，同時與參謀部陸地測量局合作，並飛機測量，亦在進行中，兩星期後可繪成十萬分之災區圖，(二)召集六省防汎會議，昨會對籌備善後辦法，(技術的及財政的)必有圓滿解決，(三)修復堤埝工作，已請許委員主持辦理，俟防汎會議閉幕後，卽擬同技術人員，前往災區，依照預定程序，以次實施，本會俟此項治標工作告一段落後，卽將從事於根本之導治，用期久遠，(四)六省防汎會後，擬不組織防汎會，惟由中央設立防堵工程處，督同各省河務人員，辦理堵口及防汎工程，

又電，李儀祉昻汪院長，請准王應榆辭電，略稱，與其以有限之資作普遍無效之分惠，不如擇要籌治標治本實際之功，復査河口長堤工程費一百餘萬，銅瓦廂一帶石埽約四十餘萬元，擬以三十萬交韓主席，請飭魯所屬軍民，完成河口長堤，以餘二十萬除測量要區千公方里，及兩防會費共二萬餘元外，交劉主席，請會同蘇皖當局，督率軍民修築銅瓦廂一帶石埽等修，正核辦間，又據委員許心武簽呈，略稱，王副委員長二十二日電，忽倡議與築東水長堤，整理河口，目下堵口救災，最關重要，適事中圖，査行政院移撥河防餘款五千萬元，迭電呼籲，亦在此而不在彼，至此次黃河泛濫，冀魯各縣均有決口，不止銅瓦廂一帶，防堵工程，亦非五千萬元，所能敷應，今以大部款項，移作他圖，僅以十八萬元堵築銅瓦廂石埽，實屬輕重倒置，治本治標，兩無裨益，果如王副委員長主張，勢必引起糾紛，貽誤救災，殊非淺鮮等情，査此次黃河暴漲，爲數十年所未有，魯冀蘇豫被災尤重，本會尙在籌備，未能作事綢繆，率令召集防汎會議，至應與與會各機關，討論救治計劃，共策進行，決口既非一地，至有大小之殊災害及於六省，亦有輕重之別，工程如何實施，款項如何分配，在在均有待於會議之具體解決，方難允當，既符鈞院明令三項辦法之旨，亦可稍慰被災地方之請，王副委員長主張，許委員因會被派主持黃河下游堤防，恐未得分配款項，各省或有責難，故亦有所陳述，趣向雖殊，意無二致，刻下防汎會議舉行在卽，職已力疾兼程來京，則將此項問題，公同討論，藉符明令，是否有當，請鑒核示遵，

（重慶新聞編譯社南京二十五日電）黃河水利委員會委員長李□□，於二十四日晨到京，據談此次黃河水災，爲近五十年所未有，今後災情，能否不再擴大，殊難斷定，現正奉命着手辦理疏堵中，

（又濟南二十五日電）魯黃河上游，及中游上段，水勢低落，中游下段仍漲，下游飛漲不已，民政廳長李樹春，於二十四日赴洛口視察，

（又電）壽張縣長電告，該縣西場莊，董家橋，缺口七丈許，水勢兇猛，越堤流入，村莊全被淹沒，水深七八尺，自肥城縣高莊至西場莊，三十餘里，深達丈餘，水仍繼漲，又據東平縣長電告，茂留莊缺口，水勢兇湧，九七兩區數百村，盡成澤國，

已入最後階段 中東路讓渡交涉

二十四日東京電，在二十三日中東路讓渡私的交涉蘇俄方面關於盧布換算率，仍未提出對案，致會議之空氣惡化，蘇俄方面出此措置，蓋始終採遷延策，以對抗「滿洲國」方面欲於短期間謀取治解決之舉，迫「滿洲國」不得不採妥協之態度，然「滿洲國」無論如何，決固持二角五分說，下次會商，如蘇俄仍不從示換算率之對案，雖使交涉決裂，亦非得已

又電，昨日開會之中東路第四次私的會商，因俄方未從出貨幣換算率，俄滿兩方意見不能一致，決定組織專門委員會，審議讓渡物件，之支款方法，及其他技術的諸問題，由兩方各推委員兩人，但換算率問題之意見未一致前，此項委員會在不能發揮其機前之狀態，

菱刈抵長春 叛逆爭前獻媚

長春電，新任關東軍司令及駐滿日大使菱刈，已於日前下午由大連抵此，在月台相迎者，有日滿人員及溥儀之代表，菱刈已定星期五日謁見溥儀，呈遞國書，

蔣作賓仍在贛

何日返滬尙無確期

滬訊，外傳駐日公使蔣作賓，將於本月杪由廬山返滬，下月初旬赴日回任，記者，昨由蔣氏左右方面探悉，謂蔣公使自月前偕眷赴廬山避暑，迄未返滬，最近曾接其來函，亦幷未提及月杪返滬之說，傳稱俟秋深再行歸計，至赴日回任，更無所聞，外間恐多揣測之詞云，

中政會通過四省剿赤經費

治標自八十萬元治本千五百萬元

二十三日南京訊，中政會二十三日晨，開三七一次會，到汪兆銘，居正，陳果夫，朱家驊，林森，石青陽，吳鐵城，陳立夫，褚民誼，陳[illegible]英，陳有壬，黃慕松，洪陸東，[illegible]等三十餘人，由居正主席，決議各案如下(一)中央造幣廠組織法草案，交立法院，(二)推陝省府主席邵力子爲西北農林專科學校籌備委員，(三)通過財政組審查案四件，(四)全國水利機關改組辦法案，交行政院審議擬具整理辦法原則(五)故宮博物院整理及經費案，決議，照審查意見通過，(六)江北運河工程，及江南海塘工程救濟案，工程危急必須救濟交行政院酌量補助，(七)核定豫鄂皖贛四省剿赤治標費一百八十萬元，治本費一千五百萬元，交行政院令財部籌發，（二十三日中央社）

南京訊，二十三日中政會核定豫，鄂皖，贛，四省剿赤治標費一百八十萬元，治本費一千五百萬元，交行政院令財部籌發，

劉崇傑將任駐意公使

廿二日南京電劉崇傑呈請辭職，汪曾懇切慰留，惟其去意頗堅，故准所請，現中央擬派劉任駐意大利公使，正徵其意見，

新到國貨
浴衣 毛巾
領花 領帶
反口 運動 襪
殺蟲 蚊香
中華國貨介紹所 地址 下郵街

演 ……
八月廿五日 連映
票 午場 包廂 特別 三樓 男 女 賓 一律三……

重慶市民銀行

500,000

本銀行遵照股份有限公司組織設立曾在財政部實業部註冊領得一四四號營業執照辦理商業銀行一切業務暨各種儲蓄利息優厚辦事敏捷如蒙惠顧竭誠歡迎

主旨　發展市廛經濟　鼓勵市民儲蓄

資本　收足國幣伍拾萬圓

業務　辦理各種存款放款滙兌貼現押滙代理收解款項

儲蓄　政府特許劃撥資金拾萬圓另立專部辦理各種定期活期儲蓄存款會計獨立責任無限

通滙　南京　上海　漢口　北平　天津

總行　狀元橋三號　電話　經理室四〇號　營業室四五號

婦女儲蓄部　都郵街　電話四九。

傳陳果夫將任內部長
黃紹雄主豫劉峙主贛

交通社，南京二十四日專電，傳黃紹雄，將主豫，劉峙將主贛，陳果夫將有繼任內政部長說，

第二次全國運動會
優待參加人員　乘車只給半價

交通社南京二十四日電，第二次全國運動大會，籌備會，為提倡體育，俾期普及起見，對外省參加，及參觀者，設法優待，現正與各路局協商，凡參加此次運動及參觀者，乘車均一律半價收費，

勝家女校秋季招生

本校暑假班，成績非常；特增絨花課，學者均讚揚。

殘夏使轉秋涼，快要決定主張；女子胸中有才技，處處可找衣穿；衣食住行，就在一時；因其本校課程，都為女界所需，如絨花刺繡縫紉，開學日期九月一日；

印有詳細簡章，函索即寄。

校址：道門口勝家公司

遠道來校隨時插班

廿地無條件被釋放

交通社浦那二十三日電，當廿地無條件開釋之消息傳至醫院時，廿地態度如常，聲告後由病車送盤石宮靜養，廿地夫人中途遇病車，當隨其夫一同到盤石宮，

交通社浦那二十四日電，廿地無條件被釋放後，一星期以來之絕食，已不再繼續矣云，

狀訴改用白話係誤傳

交通社南京二十四日電，昨日滬報載稱司法行政部通令各省法院訴狀批文一律改用白話文，前經記者向該部探悉，並無此事，關於各機關行文用新式標點，中央黨部及教育部實行後各黨部會亦正做照實行，外傳司法部通令改用白話，或係由此謠傳誤會，

新豐街　宏裕

又運到上海風行愛國衣料數種

男女適宜　定價便宜

何柱國部將調駐平漢線

二十四日北平電，何柱國前來平謁何，報告防務，宋日內返防，所部調往平漢線駐防，約月底開拔，鄭桂林殘部數百人經何部追剿，已由鄭平領逃竄察境麒麟寨鹿山內，其窟往來源阜午一帶極少，殘部刻由何派隊分途搜剿，

台北召集華南日領會議

二十四日台北電，台灣總督府自九月二十一日起，三日內在台北，召集廈門，福州，廣東，香港，汕頭等五處領事，開會討論實行與對岸之事業，該會議自大正十三年以來，業已中止，

馮玉祥將任全國水利督辦

二十三日南京訊，中央將改組全國水利機關，馮將以水利督辦名義，俟與蔣商妥後，即可發表，

暗殺犬養案法庭辯論終結
檢察官請各處徒刑八年（續）
荒木邸遇到郵包　赫然血淋淋斷指

又訊，陸軍對於五一五案兒三郎談云，一九二二年間民手之求處徒刑八年，今村力一一刺殺原首相，東京大審院處以無期徒刑，一九二三年大震災當時，憲兵大尉甘粕正彥暗殺大杉榮一族，亦定拾五年之徒刑，甘粕大尉現時為偽奉天省警務廳長，今次震動中外之五一五案，竟欲處八年之徒刑，此與日本刑法史之事實相差太遠，將來與日本刑法政策甚有關係，未知對農民敢死隊將何以處之，

又訊，十八日午後四時忽有嚴重密封之掛號十包，郵送荒木陸相官邸，當井大尉啓而視之，則一白木之箱，寬約五寸，長約七寸，上書星字，更啓蓋視之，則小指九個，上有鮮血，以白布包三四重，贈送此物者為新瀉布白山浦河野俊惠等八名，係一對五一五事件之被告，要求減刑，其請願之法，異於普通，故使人為之一驚，此外自公判開始以來，陸軍省及陸相官邸，每日必由郵局送到數十封減刑請願狀，此狀酌量請願狀等署名者已在一萬以上，（完）

李杜將任新疆林墾督辦

二十四日南京電，中央有擬任李杜為新疆林墾督辦說，

盛世才保薦新省委員

二十四日南京電，盛世才電中央，保薦朱瑞墀，張聲，陳良，廣祿，孟澍耳，閻中尼才子，蒙古土阿爾泰王等八人，為新省府委員，中央尚在考慮，

沈鴻烈赴濟
于學忠赴京

（重慶新聞編譯社天津二十五日電）沈鴻烈在津事畢，於二十五日下午赴濟，即轉青島，

（又電）河北省主席于學忠，日前奉蔣委員長電令赴廬，商討華北善後問題，現已事畢，於二十三日下午三時下山，昨日晚搭輪起程來京，今日上午到達，據于氏談，戰區救濟費，自由財部撥一百萬元之後，其餘四百萬公債，即將發行，現以待賑甚急，予在廬時，曾與蔣委員長一度商談，蔣允酌予增撥，惟尚未具體決定，

牙醫師劉雨齋

原住重慶商業場現遷小什字

專治各種牙痛　立刻止痛　終日全愈

精補金牙磁牙　不拘軟硬　咀嚼如恆

診補時間　每日午前九鐘起午後五鐘止　過時不候　星期停診

英國造艦計畫

二十三日倫敦電，每日電聞海軍訪員之意，英政府將大舉建造軍艦，海軍部不日將提出建議，說明若不依此實行，惟有任令大不列顛喪失其大海軍強國之地位云，海軍軍備縮減之希望絕少，據該訪員所得消息，海軍部之建議，包含造新巡艦二十五艘，其噸位與裝備應與世界最佳之艦相同，一年內造驅逐艦十五至十八艘，潛艇建造之偉大程序，大須海軍飛機增加海軍將士，並請多擬經費以供操演，並置備軍火燃料之用，該訪員末稱，現因外國海軍噸位大增，故此一項計劃之實現，實為急不容緩之舉云，

中國科學社第十八屆年會
西土社員抵省盛況
到省後分處講演並參觀桂湖寶光寺

八月二十四日成都快訊，中國科學社全體社員，於昨日約五鐘時抵大面鋪，各機關法團學校一商團體在沙河鋪歡迎代表計一百餘人，歡迎會場設關帝廟，遲至六鐘，該社社長王季梁及社員秉農山胡步曾馬心儀盛紹章周子競周癸叔七八乘第一車始到，當即車樂大作，賓主歡握入座，據云，另有一輛車在山頂，因車輪氣爆，故遲至此時云，跟即有五車陸續到達，在盡棹上擺西餐，主客聚一堂，衆乃公推魏凌高致歡迎詞，繼周太玄等亦各致歡迎詞，末乃由秉農山致答詞，大意謂如此盛大歡迎，實不敢當，承各代表勸勉甚助四川之科學的建設，同人等只要力之所能及，實願附驥尾云，因長途勞頓，又以天氣炎熱，故詞均甚短簡，跟即分乘原車向外南華大所設招待處進發，歡迎人衆亦各紛紛返城，聞秉農山定次日下午二鐘，在川大理學院作專門講演，題目未詳，其他專家，亦均陸續有講演云

又訊科學社社員抵省後，決假外南華大下榻，即日起應各學術機關要求，分處公開講演，并參觀錦城名勝暨各學校機關，二十六日即應陳靜珊師長之約，赴新都廣漢兩縣參觀桂湖寶光寺諸地，及一切新建設，劉陳師長已派定秘書柯仲生劉善徵及陶旅長宗伯籌備招待矣，

四川農村復興問題之討論
胡步曾博士在市商會講演
（羅雨禮速記）

（六）造紙　談到中國紙業問題，真令人痛心疾首，中國紙張之不夠用，完全仰給於外人，幾成一定不易的事實，試想國內各書局各報社，何一不是用西洋紙與日本紙，試一計算，每年需用好多，每月每日又需用若干，這利權的外溢，是怎樣一個可驚的數目，然而本國並非無原料呀，即以四川來說，夾江洪雅，廣安，銅梁，梁山，以及江，巴，壁，台，綦，涪，瀘，綿等地，均造紙原料的策源地，惜因資本缺乏主辦人不力在該地僅有小規模的手工業製造廠，出產既少，品質亦劣，當然不敢與西紙競爭，致小小的四川一省的，新聞紙，亦不敷用，良深浩歎，實業部雖有在浙江溫州辦一規模比較宏大的造紙廠的計畫，由浙省之森林只宜於作建築用，終非造紙之地，四川呢，除以上所舉各縣外，再加上森林最多，造紙原料最豐富的川西打箭爐一帶，在這些地方，用科學的方法，作大規模的計劃以最新的機械辦一紙廠，造出精美的紙張來，一定可供全中國之用，而作強有力的抵制外貨的輸入啊，（未完）

來川開會社員履歷表（續）

①代表姓名籍貫　②代表當時　③代表現在服務機關　④代表以前履歷

㈠何德奎，浙江金華　㈡工商管理　㈢上海公共租界工部局會辦　㈣美國哈佛大學碩士，前任上海大同大學，南洋大學教授，光華大學商科主任

㈠張渊紋，廣東番禺　㈡醫學　㈢上海尚賢堂婦孺醫院院長及人和醫院院長　㈣上海女子醫學校畢業　美國紐約研究院婦科長

㈠胡成熾，江蘇嘉定，　㈡醫學，公共衞生，　㈢上海尚賢堂婦孺醫院主任　㈣曾任紅十字會總醫院化驗部主任杭州市衞生局科長技正大學衞生員衞生部局長美國耶魯大學公共衞生博士，

㈠方文培，四川忠縣，　㈡植物學　㈢中國科學社生物研究所植物研究員　㈣東南大學畢業河南大學教授

㈠許植方，浙江黃岩，　㈡化學　㈢中央研究院化學研究所研究員　㈣南京高師理科畢業菲列濱大學理科畢業，（未完）

惠民奶粉

新到大批惠民奶　內分紅筒藍筒兩種

紅筒　是嬰兒的奶媽！

藍筒　是成人的補品！

總批發道門口大申永號

羅文幹過西安
一週後可抵迪化

（重慶新聞編譯社南京二十五日電）外交部長兼司法行政部長羅文幹，自奉中央令，派赴西北各省，考查一切後，已於今晨八時，偕外部參事林東海，司法行政部秘書黃有興，及員王友蘭等，乘歐亞航空公司郵機，起程飛往西安，預計今日可達，明日休息一日，後日至蘭州，至多一週後，可抵迪化，並將赴甘肅一行，四五月後，始可返京，羅氏臨行時談，此次行程，各地日期，不能預定，到迪化後，尚欲設法與駐俄大使顏惠慶氏會晤，新疆情形，是否往陝甘等省勾留，現尚未定，必要時，或須由蒙古返京，外以中央將在新設置交涉署，傳予所知，尚未決定，彼駐日公使，有回任之說云云，予亦不知云，

牙科博士劉雨村

住重慶商業場容康牙科醫局

專醫各種疑難病齒　不痛。速癒。斷根。

精鑲各種金牙磁牙　適用。工精。耐久。

診病時間　每午九起后鐘逾不星停　日前鐘十五時假期診止

重慶愛國電池製造廠謹啓

開明小學課本

新課程標準頒佈後最先蒙教育部審定並批

「在我國小學教科書中創一新例」的

全書出齊　樣本備索

國語　葉紹鈞編　豐子愷書畫
一至四冊定價一角　五至八冊一角五分
教學法八冊　每冊實價五角

算術　劉薰宇編　黃幼雄書　都冰如畫
一二冊定價五分　三至八冊各一角
教學法八　每冊實價二角

常識　傅彬然編　葉紹鈞書　都冰如畫
一至四冊定價一角　五至八冊一角二分
教學法八冊　每冊實價三角

開明書店　分店重慶售珠市

天津靈子術治療處新設第一分部專治婦孺諸症啟事

小樑子藍家巷

本處王福泉主任由天津中華太靈道本院畢業回川在渝以靈子術治病已歷四載頗受社會歡迎去歲又請本院院長日本大靈道總本院教監靈學博士王志忽先生來渝推廣靈道以期靈學眞傳靈的實用得以普及人羣茲由先生派其嫡傳弟子靈醫女士王瑞靈於本市縣廟街第六號三慶商店內設立靈子術治療第一分部即由其充當主任以資分治而便較遠之病者就近延醫凡我婦女及小兒抱有新舊奇難諸症經服諸藥罔效者請到一治無不著手而愈也瑞靈隨其母王靈芳治病有年頗具經驗今故派其獨當一面諸君幸祈留意焉

世界書局教科書

二十二年新出　新課程標準

初級小學

- 全部五彩 世界兒童國語　陳鶴琴等　十冊
- 全部五彩 世界兒童算術　陳鶴琴等　十冊
- 公民訓練教材　薛天漢等　八冊
- 公民訓練作法　陸伯羽 董文　八冊
- 衛生課本　王劍星 董文　八冊
- 體育教本　張天百　八冊
- 世界第一種 國語讀本　朱翊新等　八冊
- 世界第二種 國語讀本　魏冰心等　八冊
- 世界第三種 國語新讀本　吳研因　八冊
- 說話課本　杜含章等　八冊
- 作文教本　魏冰心　八冊
- 寫字範本　薛天漢　八冊
- 常識課本　王劍星 董文　八冊
- 世界第一種 社會課本　范祥善 董文　八冊
- 世界第二種 社會課本　王晉鑫等　八冊
- 自然課本　范祥善 董文　八冊
- 算術課本　張師匡 盧會　八冊
- 勞作教本　倪祝華　八冊
- 美術教本　葛成宏　八冊
- 音樂教本　胡敬熙　八冊

國語特出三種　各學校任意採選

國語全本五彩　各學生歡喜閱讀

高級小學

- 公民訓練教材　薛天漢等　四冊
- 衛生課本　董文 楊彬如　四冊
- 體育教本　張天百　四冊
- 算術課本　施仁夫 龔昂雲　四冊
- 世界第一種 國語讀本　朱翊新 魏冰心　四冊
- 世界第二種 國語新讀本　吳研因　四冊
- 說話課本　杜含章 范祥善　四冊
- 世界第一種 社會課本　宋子俊 董文　四冊
- 世界第二種 社會課本　王晉鑫等　四冊
- 社會科公民編　宋子俊 董文　四冊
- 社會科歷史編　宋子俊 朱翊新　四冊
- 社會科地理編　宋子俊 董文　四冊
- 自然課本　王劍星 龔昂雲　四冊
- 勞作教本　倪祝華　四冊
- 美術教本　葛成宏　四冊
- 音樂教本　胡敬熙　四冊
- 商業課本　高伯時　四冊
- 農業課本　劉景佑 王寶九　四冊

世界書局

天寶

本號創始至今已十餘年所出品之金銀首飾質足早經各界贊美無待贅述而工作之考較自當與時俱進舉凡鑲嵌各種珠寶玲瓏無不力求新奇最近新出票銀製造之各種

地點長安　電話號碼肆

浙昌　精造金銀首飾　鑲嵌珠寶鑽石　專製中西器皿　本樓電話號碼

華商太平保險有限公司委託民生實業股份有限公司為四川全省總經理處啟事

本公司為本國金融界所組織集股本五百萬元遵照本國法律向國府工商部註冊營業由金城銀行總經理周作民

孕婦必需　應驗如神保孩七風丹

此丹凡為有孕將屆臨月者無論兒女貴重與否要嬰孩能於保險必須預購一瓶以備治呱呱落地之嬰孩保險七風丹全嬰孩在彌月內按法服丹一瓶包無危險並保幼稚期間少生病患實之福稀少則為父母者必備之聖藥矣敬希各界特別注意為幸

價值每瓶售生洋一元　打十一元

同仁醫社經理杜濟川批發處謹啟　住重慶市大陽溝街門牌第四十九號內

一二〇三

生個小孩康強茁壯笑臉迎人婦人斯願之得遂母氏之樂趣為何如倘若小孩多病軟弱發育不佳致令全家均為不歡其苦又何如普天之下無數家庭使兒女康健解父母憂愁者嬰孩自己藥片是也此片保障小兒健康防治小兒疾病微覺不適即與服用則強患無形自發轉劇至於此片所舍之成分係由兒科良醫開方配製安全有効形式既佳味道又美小兒喜服施用無難且藥性和平絕無服後絞痛等弊舉凡便秘發熱食積腹痛嘔吐泄瀉痰厥蛔蟲均善治之而於出牙痛苦尤為特效公共化驗師化驗此片證實其不含任何麻醉迷蒙藥物故雖初生或極弱小兒亦可安全服用凡家庭有七歲以上之小兒者其父母均不可不備嬰孩自己藥片也各藥房均有出售或直向上海江西路四五一號韋廉士醫生藥局函購每瓶七角六瓶三元五角郵費不取

一二〇三

傷風咳嗽之新治法

療喉胸疾病　此直接吸入法奏效神速

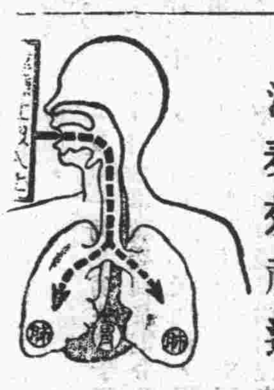

治傷風咳嗽喉痛氣管支炎氣喘以及其他呼吸器病有服入胃之藥者有吸揮發液之藥氣者兩種治法雖亦各有其價值而各有缺點惟韋廉士吸入咳片係由最新科學發明治療呼吸器之藥品能合兩種之長因此片含在口中緩緩鎔化即發出滅菌治療之芬芳氣體隨呼吸入咽喉氣管肺部直達各該部膜衣深處消炎化痰順氣殺菌而直接攻其病源所餘固體藥質復隨唾液入胃而行間接之治療此間接治療亦甚有力與其他僅僅入藥之咳藥大有天壤之別至於此片用以防禦喉胸疾病更屬佳良故當此冷暖無常氣候實不可不備之也

各藥房均有出售每瓶一元或向上海江西路四五一號韋廉士醫生藥局購備每瓶一元二角郵費免收

消化器官需要稠紅血液

患各種消化病者鮮有疑及其病在於血虧不知消化液原由血液而來即胃部與其他消化器官亦必賴多量稠紅之血液以維持其健康之力量故血旺消化即強乃屬天然之結果患劇烈消化病至於病苦備嘗而由服用韋廉士醫生紅色補丸得收良效者不可勝數良以此丸確能補血強血近有醫師嘗取多數病家服用此丸前後之血液加以檢驗證此不虛其紅血球增加之多即該醫師亦不禁為愕然也故患消化病與其他由血虧腦弱而起之各症舍韋廉士醫生紅色補丸外更無較佳之治療品矣

緬甸仰光唐人街萬福堂胡君九福來書云『鄙人嘗患胃病初則食入即吐後乃不思飲食遂致肌瘦面黃神疲力弱中西醫藥累試無効故從友介紹服韋廉士醫生紅色補丸即覺食慾增進繼續吞服諸症悉瘳今又十分強健矣感感』

韋廉士醫生紅色補丸為天下馳名補血健腦聖藥各藥房均有出售或直向上海江西路四五一號韋廉士醫生藥局購備每瓶一元五角六瓶八元中國境內郵費不取

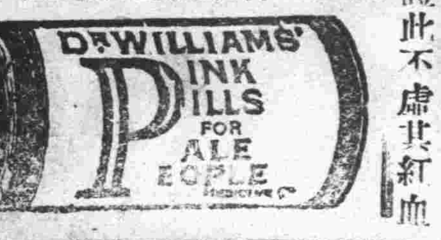

商業場

白官燕　綠水蒙桂　哈什蟆油　楠沉香
人參膏　百寶丹　海狗腎　頂眞熊
坤丹　龜鹿膠　藏紅花　白鳳丸
牛黃丸　東波叩　如意油　保赤散
郵費奉送

春　自製　時疫救急散

請認明小記招牌不悞

君之面貌
殆恢復原狀矣

病後新愈之人藉桂格麥片以迅速回復康狀者不可勝數。各地醫生莫不知其振復健康增進體力並振精神之價值。其炭水化物足以添補其勻質足以營養肌質。其鐵質鹽足以補血補腦。其生活素足以衍益健康。其粗纖物質足以促進消化使全體氣然清爽。請為自於各種方法而試食之。闔府人人必可藉此改進衛生而獲得保護健康之益。味道爽美手續簡便燉於不費水沸以後二分半鐘即可煮熟。

各地商店均有出售
請向美商桂格麥片公司索閱康樂永年小冊不取分文
上海郵政信箱一四一五號

桂格麥片
Quaker Oats

兒童均喜用珂路牌絲帶牌牙膏珂路牌亦樂與兒童為友

絲帶牌牙膏

絲帶牌牙膏質料純細味甘適口泡沫豐盛潔齒透澈故為兒童所喜且自幼用之、養成良善習慣及至成人齒牙潔白健全永無蛀痛之患

美商上海棕欖公司謹啟

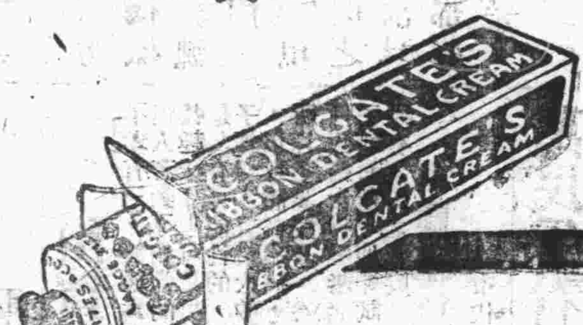

各處百貨商店均有出售

DC~2

重慶私立廣益中學校寄附小校招生廣告

名額　初中新生　高小新生　各生

資格　初中須有教育廳製高級小學畢業證書　高小新生須有初小畢業證書　插班生須有轉學證書

年齡　初中須在十二歲以上十五歲以下　高級小學須在十歲以上十二歲以下

報名　日期　考試前三日起至考試日止
地點　文峯塔本校或城內下部郵街本校辦事處（國貨介紹所隔壁）
手續　填寫報名表驗畢業證學或轉學證書並繳四寸半身軟紙像片一張（背面須註明姓名年齡籍貫）及報名費一元（無論應試錄取與否概不退還投考時憑報名費收據入場）

考試　科目　初中　英文　數學　主義　史地　自然
高小　國語　國語、數學　主義　常識
地點　文峯塔本校

開學　日期　第一次國歷八月十七日午前八鐘起　第二次國歷八月廿四日午前八鐘起
國歷九月一日

McKesson's
美國老牌
麥克生

魚肝油
功能治補血生精凡老年衰的精神短少食慾不旺病神失調服之最宜每瓶二元四角

乳白魚肝油
專能補益氣血化痰潤肺凡身體虛弱咳嗽癆病房事過度營養不足無不神效每瓶四元
本埠各大藥房均有出售

重慶二牌坊第二一號信昌總批發

阿墨林

腳趾濕癢
一滴即靈

去濕　止癢　殺菌　消毒

癬瘡酒濕
藥到病除

上海百昌行獨家經理

重慶代理華通藥房
購認阿墨林字冊標不受欺

科發痧藥水

專治霍亂吐瀉
急救一切時疫

科發大藥房監製
上海南京路一百二十號

青年會國術學校女生班招生

（一）宗旨　以提倡婦女體育健強婦女體魄為忠旨

（二）資格　凡年在十二歲以上之婦女均可報名學習

（三）免費　學生一律免費惟須先繳信金二元能始終肄業者得予退還

（四）開課　定九月十二日午前五時正式教授九月九日午前十鐘已報名之學生一律到陝西街青年會口試

（五）課時及地點　每日午後五時起至七時止在陝西街青年會教授

青年會

八月廿六日起午夜映放衛且公司出品

○○○○○○○○○○○○
粉妝樓　下集
○○○○○○○○○○○○

票價　午場　正座六百文　特座一千二
晚場　正座一千二　特座六百

時間　午場十一鐘　晚場七鐘半

北平唯一專業商場 … 重慶 … 總店木牌坊 鐫刻牙石角木橡皮各種圖章精印五彩

本省新聞

（楊）（秀）（春）（馬）（日）（入）（駐）（雅）（安）（城）

向育仁電請劉督辦處置留川部隊
劉因天全後方被抄已率部過滎經
唐潘已到雅河督師張富安將赴省

本報頃接成都二十四日快報云，二十八軍楊秀春師長指揮所部教導師兩團，三師陳書農部兩團，七師馬德齋部兩團，暨衛旅劉耀奎部一團，向雅安攻擊前進，連克各要隘，已於十九日進展至雅河北岸，劉自乾本人已退滎經，留兵五團守雅安，楊秀春親到雅河觀察，選定渡河點，于二十日夜集中機砲掩護搶渡，于二十一日拂曉進駐雅安，二十四軍各部紛紛投誠，僅有兩營退入滎經，楊師長入城後，委陳團長晗九任城防司令，并派隊向滎經追擊，劉文輝在將離雅州時，曾命各部自籌出路，謂退西康後無法給養儲大部隊也，并即將在雅安天全蘆山一帶部隊交該軍副軍長向傳義統率指揮，以與聯軍接洽收編，向氏於十八日曾有電致劉湘，請示處置二十四軍留川部隊辦法，原電探錄如次，「劉督辦甫公鈞鑒，自公決心致力國防，已於巧日酌率部隊離雅赴康，所有留川軍隊，在雅安天蘆方面者，暫交傳義指揮統率，請命鴻裁，究應如何辦理之處，佇候復示，俾有遵循，二十四軍副軍長向傳義叩巧（十八）印」，惟劉湘對此尚無表示，又聞冷寅東尚率領人槍二萬左右，亦有函致劉湘，略謂所部皆建制之師，訓練有年，可作保國剿赤之用，希予以相當安置云云，

又訊，邛崍二十三日電，劉文輝因天全後方有被抄斷之勢，現已率部過滎經，向西昌退卻，向傳義未前行，雅安現有零星部隊，不上十團，向近派高崐代表，過雅河謁鄧李兩總指揮，代爲要求改編，并請聯軍先頭部隊停止進逼，約地會商善後辦法，聞鄧李已有允代轉呈劉湘督辦，請示辦法之意，

又電，東路軍總指揮部，已於二十二日移住名山，李總指揮本人，亦將赴前方指揮，敖向滎旅部已移駐蒲江，又邊防軍敖向滎李青廷，李注東各旅及羅平章師現正進至大輿場，與敵相持中，上爲北路軍部隊，下爲南路軍部隊，該處敵部，已被三面包圍勢，

又嘉定電，唐式遵潘文華已由洪雅赴雅安孔岸督師，雅安方面之二十四軍爲王靖宇，余仲英，趙佩珊賴彬等部，現均由張清平指揮，已向劉湘請求輸誠，

又訊，二十四軍二師五旅張志芳部，退出嘉定後，所部即開至夾江，現聞已經劉督辦改編爲混成旅，仍駐夾江，又二十四軍財政統籌處長張富安氏隨劉文輝到雅安後，即由水道搭船至夾江，張氏昆仲，將於日內回省，（頃聞張氏之家庭汽車，已於昨二十二日駛往夾江迎接，預料今日（二十四）可以抵省云，

又訊，南路軍穰瀛洲部，於二十一日進駐峨眉，陳蘭亭部進駐鎮子場，二十二日到峨眉雅河者，近五萬人，

又訊，四川善後督辦署劉督辦新委夾江縣長羅國鈞，丹稜縣長龐鼎，洪雅縣長楊能睿，嘉定稅捐局長陳嘉謀，樂山徵收局長閔健侯，眉山徵收局長李劍秋，彭山徵收局長謝從根，青神徵收局長徐篤恭，

又訊，黃錫煊在崇慶通電就二十八軍九混成旅長職，

又訊，賀匪進陷湘邊桑植及西屬白果壩，周變卿部損失人槍兩連，咸豐屯有赤匪四五千人，黔江城岌岌可危，

又訊，鄧錫侯精選剿赤軍，訓令所屬師旅各選精銳若干團，

又訊，赤匪退出昭廣閬蒼後，交通雖恢復，但由碧運渝藥材船被扣阻，渝市商會昨請善後督署去電迅予放行，

又訊，渝軍過邛赴前方，廿四軍兵造廠機械多棄邛州，敖向榮魏孝寬分長邛崍縣局，

又訊，王元虎部，現被困於蘆山雅安間之飛仙關附近，所部只剩三團，將被各部收編，王已隻身逃走，去向未明

又訊，二十一軍四師副師長羅君彤，於昨二十二號，由省轉車赴內江防次，何瞻如亦已回省，

又訊，東路九縣如永，壁，榮，隆，大足；安岳，內江，富順，瀘縣一帶，近因川中戰雲緊急，各縣駐軍，完全調赴前方，所有治安，即由團防負責，

又訊，安川剿赤戰地新聞記者調查團，不日可出發，

又訊，榮山軍團搜剿境內股匪，雙古坟匪衆三百餘遁匿大山中龍塘地方軍匪激戰，

又訊，青彭眉農民紛紛回家收穫，幸較去年豐收，

又訊，大足流通券信用低落，縣府籌款收回，

又訊，資中大風雹爲災，農產品受損極多

又訊，蓬溪縣成立保安司令指揮部，補助二十九軍剿匪，

又訊，廣安模範村，股匪化裝搶人，胡某全家被殺，

又訊，達縣府令建設局調查農作物產量及病蟲損害，謂事關編輯經濟年鑑，勿得視爲具文，

又訊，川黔邊境匪風甚熾，川南邊防軍電請綦江軍團會剿，

本省要聞彙誌

省訊，潘唐電省告捷，謂南路軍已佔洪雅，戰事甚激烈，二十四軍傷亡綦重，又訊，劉駐彭山謝家場之二十四軍第二師長林澤伯所部，聞劉甫澄氏已分別委爲剿赤軍獨立旅長，計余擬虎爲獨立第一旅，林梅坡爲獨立第二旅，川康二師第五旅楊庶咸，爲獨立第三旅，並聞以上三旅因林澤伯師長贊助統一，刻已來省，不問世事，暫由林梅坡旅長統制，現二十四軍見聯軍進攻，向後退却渡過

新到金城牌各種布疋

上海永安紡織公司出品

眞陰丹　冲府綢
海昌藍　雨衣呢

凡軍服學生之材料應有盡有不及備載

布質優美保不退色
歡迎顧客批發從廉

永昌紗布號啓　零售處三教堂西康商店　本埠各布疋店均有代售
第一模範市場　電話二六二號

商餘公司　二樓全部
專售摩登衣料

本公司二樓所售時令衣料均係直接與各綢廠約定每有翻新出品須先前數段由飛機運渝故上海市面剛才發現之摩登衣料即可於同時在本公司二樓購得之特此聲明敬乞隨時賜步參觀選購是幸

上都郵街廿九號　電話總所三九八號

萬民爭看（石）（肇）（武）（腦）（殼）

在邛崍大辟後專車送省
公共體育場中示衆三日
—一顆石頭轟動蓉城—

本報頃接成都二十四日快報云，二十四軍警衛第二旅旅長石肇武在邛崍被捕後李家鈺奉劉湘督辦命令，就地將石梟首示衆，遂於昨晨將首級解省，昨午後一鐘到達督辦署，斯時適督署會客時間，記者洽能先覩爲快，爰將見聞記之如下，石梟首後，李家鈺即令將首級一顆，置於木籠中，隨派大汽車一輛，士兵一排專程送省，木籠則陳列於汽車頭，并豎一白布大標語，上寫黑字大書（石匪肇武首級）六字，故汽車甫駛入城，羣衆即追隨而觀，途爲之塞，車亦只能緩緩而行，至督署，經兵士維持秩序，汽車始開入督辦署門前人山人海，車停後，記者近前而觀，木籠係新製，四圍裝木簽籠式，一尺見方大小，石首級即存於中箱底，不少血痕，石當傘破崙髮式，惟一圈茅草亂蓬蓬而已，石雙眼微睜，口亦張開，生前所鑲金牙，猶粒粒可見，面部除右太陽穴有一黑點傷痕外，色黧黑，眉間尚帶死時之慘情，面覺微胖，不似日前在省春熙路嘁來賤去時之濟瘦英武，在督署停少許，約午後二時即由兵一班齎往少城公園陳列示衆，置公共體育場，保路死事紀念碑梟臺上面，向祠堂街金河拱橋，將首置木籠上面微仰，以麻繩繞頂，從兩旁絆着，白布標語，即懸頭下，雖百步之遠，均能瞥見目眉，昨日且爲體育場比賽網球之第三日，觀者一時擁擠，紀念碑四週，數十丈內，全無隙地，至午後三四時，「看石肇武腦殼」之聲，轟動全城，婦孺皆知，記者在體育場詢問守兵以示衆日期，答云「共係三日，現頭已用石灰醃過，天氣太熱，恐怕不會臭罷」，記者歸時，男婦老幼，正絡繹於途云，

○……○罪狀○……○

四川邊防軍總司令，東路軍總指揮部佈告，爲佈告事，昨奉四川善後督辦劉皓電開，石肇武着就地正法，處决後，報查等因，正遵辦間，復奉督辦馬申電開，石肇武罪大惡極，省會人士，含之刺骨，本署順應輿情，曾經電覆准予就地處决，并將梟首解省示衆，以快人心爲要，等因奉此，茲遵將該石肇武提驗執行，除呈報外，合行佈告，俾衆咸知，此佈，中華民國二十二年八月二十三日總司令兼總指揮李家鈺，

預賀弄璋之喜

不孝有三，無後爲大，雖是我們中國舊禮教的一句老話，但人若到了相當的年齡，如果真個沒有後嗣，也就覺得無甚趣味了！可是男子對於生育，如無特殊的疾病，大概都是具有可能性的，而女子則因種種關係，生育的力量較男子爲弱，其最大的原故，却因中國的女子，平常少有運動，以致體弱多病，什九都有經期不調，或血崩血流等症，所以不易受孕，香港天喜堂「老婢調經丸」，不但可治婦女行經諸症，就是素無生育的太太們，也有使她種子的希望，屢經試驗，百發百中，害着伯道憂的同胞們，要有弄璋之喜麼？請來試試吧，

重慶總經理處　大王被面　永興隆　電話二三三　小什字馬路
本市代售處　關廟街永興隆支店木牌坊禮品商店

謀職業者注意

本公司職業介紹部現受本市某公司委託代爲招考見習生名茲將招考簡則列下

（一）資格　中學畢業或有同等學力年齡十八歲以上二十五歲以下身體健全品行端正無惡劣嗜好能覓妥實鋪保者
（二）考試科目　國文算術簿記珠算常識口試
（三）報名　有志投考者須於九月八日以前親攜四寸半身像片前來本公司收發處報名
（四）考期　九月十日午前八鐘考試其考試地址前兩日牌告
（六）待遇　取者初入服務時月薪十六元（火食在內）以後服務成績優良者隨時昇級加薪

重慶信託兩合公司職業介紹部啓

政府特許免稅的

精練胰子　又名馬賽皂

特別減價

每大條二元二角五仙正
每小條四角正
每小塊六仙正

用途

專門洗絲用的精練胰子
專門洗毛用的精練胰子
專門練絲用的精練胰子
專門製革用的精練胰子

批發縣廟街美趣時顏料行

明星花露香水

摩登：摩登：那一個摩登小姐香閨中沒有本品倘不備明星花露香水真不配稱為摩登　明星：明星：那一個現代明星粧台上沒有本品倘不用明星花露香水那豈能稱作明星

上海四馬路　中西大藥房發行

萬縣崇德大藥房經理　瀘大東藥房經理

請問問自己有沒有肺病

凡是一種病菌的傳染，在起初的時候，總是不決的覺的，及到後來發覺「牠是某一種病症，那麼這種病症知程度，已就到了相當的危險了！譬如染有肺病的人，在第一期大都忽略不甚措意，不幸到了第二期或第三期，看看身體不支，痛苦日劇，才去請醫調理，如果藥不對症，那麼你的生命，是多麼的危險呵！你要知道你是不是一個有肺病的人麼？這種考察，却也容易，如咳嗽，咯血，潮熱，盜汗，瘦弱等等，不論你只有一種，或全都相似，都是肺病的表現，有此現象，千萬不可再延，須得從速購服「肺癆草」，因爲肺癆草是經多數名醫認可，確係治療肺病的良藥，不拘深淺的肺病，無不百發百中，藥到病除，

四川總經理重慶大王被面永興隆　小什字馬路　電話二三三
本市代銷處　關廟街永興隆支店木牌坊禮品商店

蓉市網球錦標賽
林錢大獲全勝
渝隊宋學愚吳德達出席
結果二比零錢獲勝利

本報頃接成都二十四日快報云，成渝廣滬錦標比賽，昨爲第三日舉行，（編者按前兩日之報尚未寄到，其比賽結果容後日補登）場址在少城公園公共體育場，是日午後三鐘時，一般參觀網球比賽者，已絡繹不絕，紛往公園進行，當時適值石肇武首級解至該處，陳列於體育場紀念碑之東北面示衆，故公園附近車水馬龍，道途擁塞，來往該處參

永昌祥下關沱茶重要聲明（注防仍用紅黃綠線之假冒）

本記專營下關茶業揀選普洱猛庫各茶山春尖採製成沱銷行中外垂三十餘年遞年力求改良愈臻精美其芽尖細嫩色味濃厚香氣馥郁爲他茶所不及老桿黃葉剔除淨盡絕無烟味尤爲特長迭經中外品茶家鑒賞蜀中各地久已馳名不圖有無恥之徒覬覦本牌名譽竟以次茶冒充於本牌不無影響癸亥年另加內票殊假冒更多特于戊辰年加採紅黃綠線一條在內以資識別已巳年每沱又加採爲九兩俾易鑑定近因紅黃綠線冒效亦多誠恐識別爲難乃將紅黃綠線取銷從癸酉年改用由申定製紗帶一根標明永昌祥牌號于其上並由滬訂印小飛每沱面上與窩心加採一張茶色採法與他茶迥然有別故特聲明庶免貨品隱受其欺致損本牌名譽賜顧諸君幸垂鑒焉

巴縣縣立中學校續招高農新生啓事

啓者本校高中農科新生尚有缺額茲訂九月一日招第二次生有志投考者來南路口側本校報名可也

巴縣中學校啓

觀者，較之參觀飛機之首次降落於東較場之情形，尤爲熱烈，恐盡成都之士女，無不到該處一行，至網球場四圍之觀衆，自亦較往日約增加數倍師長范少增及陳益廷先生，牛範九司令，林寶華夫人，男女西人數人，楊軍長夫人，范師長夫人，王仲銘師長夫人，亦相偕蒞臨，濟濟一堂，勝極一時，是日爲漚渝選手比賽，四鐘開始，第一組單打，漚方錢耀彬，渝方吳德達，裁判張錫儒，第二組單打，漚方林寶華，渝方宋學恩，裁判謝圖，雙打漚方林寶華，錢耀彬，渝方吳德達，江鶴笙，裁判張錫儒，第一組單打，結果第一盤，錢勝六局，吳勝二局，第二盤，錢勝六局，吳勝三局，結果二比零錢勝，第二組單打，林對宋，第一盤林勝六局，宋勝二局，第二盤林仍勝六局，宋仍勝二局，林宋二人，你攻我擊，各有妙處，惟林之漩球頗有把握，屢次擊出，無不退返發球區域至於林之高壓，每打必勝，綜此種種長處，視者莫不稱絕，休息片刻，雙打比賽開始矣，第一盤林錢勝六局，吳江勝四局，第二盤林錢勝六局，吳江勝二局，結果以二比零，仍係林錢勝云，

銀行家行員注意

銀行實務詳解彙編　已出四集　全書八集　每集一元

銀行業務總論　會計學原理及實務　簿記與會計　統計學概論　會計學詳解　座右銘

最新官廳會計學　商業簿記　經濟學季刊四卷二期　財政學原理　中外貨幣政策　貨幣銀行學

發行所商業場西四街平民書店

本埠新聞

中央又接濟田軍子彈

由怡和渝報關交慶合輪船運渝　計機關鎗彈十萬步槍彈四十萬

（民衆社）二十九軍田頌堯部，在川北剿赤辛勤，不辭勞苦，備受中央嘉獎，除前已於武器上，予以充分之接濟外，最近中央又接濟該軍大批子彈，計機關鎗彈十萬發，步槍彈四十萬發，由漢口怡和渝報關行報關交慶合輪運渝，此間二十九軍駐渝代表陳鼎卿，已分函各關係機關查照，以便抵渝時起運川北云，

高麗參

萬病統治　起死回生　由韓直運　價格克己

函索說明書請寄郵票一分　重慶武庫後街四十九號

高麗行啓

短訊彙聞

△聞江北頭塘一帶，廿五日午后約三鐘，發生地震，或謂本城亦微有震動，但若不注意，尚難感覺云，

△黃君禹經中央派爲四川調查農村經濟專員，已於日前由京來渝，定明日在省黨特派處大禮堂，召集江巴兩縣渝市各級農會代表談話，有所諮詢，

△白話報前發表「消滅法西斯蒂恐怖並紀念丁潘楊之死」一文，警部以其內容跡近反動，令飭該報停刊一月，並將投稿人高正和送廿一軍部訊究

△此間廿一軍航空司令部人員，以在省飛機場建築完成，於昨廿五日專車赴省，（新生命）

△江北縣府現撥中資捐五百元，補助該縣仁里鄉師校，以作擴充該校農場之用，

△江北縣府規定各學區教委查學輿馬，以該學區繁簡，分等支付，由一所至兩所，支洋二元，三所至四所，支洋四元，五所至六所，支洋六元，七所以上者，支洋八元，

△二十一軍部，自六月份起，月減稅收十萬，以各局處多未實力奉行稽征查驗郵包稅，該部特重申前令，以後如有仍前玩忽，因循塞責者，一經察覺，定予懲處，

△警十學校校地問題，現有解決希望，聞市府以郊外公園留地甚廣，擬在無妨礙處劃出一段，作該校地基，

△同德汽車二十三號，於二十五日在華光樓碾傷某公館傭婦黃熊氏，車夫黃紹武當被崗警捕署究辦，

△市中校校址覓定石陽會館，昨市府已訓令該館首士，限文到五日內，將所招各佃一律搬取，以憑接收，

航務處力主檢查外輪意見書

不檢查即無以保障旅客生命安全

（重慶新聞編譯社）此間川江航務管理處處長何北衡，以外籍輪船，應受檢查，以保障旅客生命安全等情，擬具意見書，呈請四川善後督辦公署，轉飭本埠各外輪公司，以後不得拒絕檢查，茲將其原文摘錄如下，查外輪行駛中國河流，法律旣有施行檢查之明文，外商自無拒絕檢查之理由，近查津滬航政當局，亦皆次第舉行外輪檢查，矧川居長江上游，扼運輸之衝要，不能獨異，況川江外輪，皆經保險，一旦失吉，自有保險公司担負賠償，船東可藉修新船，而搭船商旅，則受實禍，無所取償，故凡經保險之輪船，其修理與否，機力有無障礙，殊與船東無關，獨旅客無所保障，過去如美輪宜都，彝陵之慘案，船主均先棄船逃命，即鉄證也，故川江外輪之檢察，實屬刻不容緩之工作，敬懇鈞署令飭本埠外籍輪船公司，以後不得拒絕檢查，用資保障行旅，而謀航政之統一，

涼風埡傳家製造嗎啡案

團中有包庇之嫌

（青年社）本市稅捐總局，日前派員在南岸涼風埡傳海清家破獲製造嗎啡案，傳當漏網，僅獲熊紹臣一名及嗎啡八十兩并器具等項，茲探得稅局昨派密查到南岸偵緝傳海清，該海清竟派出劉藹如向密查交涉，謂海清與本處確有關係，要求免予偵緝，願送洋百元等語，該密查遂將計就計，當憑該地首人李吉安，劉憑五，詹祥和等，將洋百元收清，并書收據一紙，以爲澈究時，證明其數之據，以杜誣枉，旋即返局，將以上情形報告，并繳出賄洋一百，該局當以傳海清確係製造主犯，而地方首人，復爲之從中關說，並見該犯平時之不法行爲，皆由團甲包庇，故敢公然製造嗎啡，有恃無恐，應將賄洋百元沒收充公，呈繳二十一軍部，請予從嚴根究，聞賄洋已由軍部財政處核收，其原呈於昨（二十六）簽送軍法處，併案辦理矣，

昌裕五金號失票緊要申明

啓者記於八月二十三日收有武器修理所交來福祥錢莊立來人拾頭向本市都郵街平民銀行取即期大洋二百二十元正之支票壹張其票號註一五三三四當持向該銀行着安保付後不知因何遺失除向平民銀行掛失止兌再於警備部市商會備案存查外無論何界人士拾得概作無效特此登報申明統希察照爲荷

江北改良管理鄉村電話辦法

仿用郵遞代辦辦法專人管理

（重慶新聞編譯社）江北鄉村電話管理處副處長唐建章，呈報縣府云，竊職處自奉令設立電話以來，計敷綫路約二千餘里分置交換，總計七處，搭接分機六十餘座，凡縣屬公私通話，均稱敏捷，惜各處分機，爲鎮鄉公所集款購備，管理之權，向屬鎮長，初辦無礙，嗣各鎮鄉，藉口公費不敷，每多不配電池，亦不派人看守，遇損毀亦不修理，以致叫應不靈，等諸虛設勢非另籌辦法莫濟，擬仿鄉村郵遞辦法，於鎮鄉內，指定專人負責辦法，或招商代辦，於收通電話費內，酌量提成津貼，並請軍部佈告軍民，無分公私通話，均應照章納費，藉資補助，而維久遠云云，縣府據此，已予批准矣，

市府與江北劃定區域後

學校已辦移交

（交通社）本市市政府與江北縣界畔，經二十一軍司令部，從新劃定，所有恆興里，鵝灘里，廻龍里，地段，已劃歸江北縣縣政府管轄，刻市府爲應移交江北縣縣政府接收管理，以一事權起見，特令江北縣政府，訂期派員，會同市府第五區視察員，梅曉冰將管區內之學校分別移交接收并分令各校遵照云

鄉村建設學院近狀一瞥

▲定九月一日招收第二次新生

我國民生凋敝，百業不振，最近中央之農村復興運動，山東山西河北河南廣西諸省之積極於鄉村建設，莫非認清救國之要，舍從事救濟鄉村入手不爲功，而環顧吾川，鄉村破產，早已民窮財困，尤非積極設法救濟，以圖農村之振興，不足以救危殆，二十一軍政務處處長甘績鏞氏於本年特呈請上峯，將原來之鄉村師範專修科及中心農業試驗場擴大組織，改爲四川鄉村建設學院，爲全川之倡，此期招致本科第一班學生，異常踴躍，人數達一百人左右，從八月二十一日起致試，至二十二日止，所致科目有三民主義國文英文教育數學自然與地鄉村問題等科，致試認眞，試場嚴肅，第一試取錄學生四十五名，榜示業已揭曉，現定於二十八日午前八鐘起，舉行第二試，計有口試填寫調查及體格檢查各項，俟第二試完畢後，始將正式取錄各生再行公佈，現在各縣猶陸續申送前來，而自來投致者，亦紛紛請求，再爲招致，該院爲鑄造多數鄉村建設人才起見，聞已決定於九月一日繼續招收第二次新生云，

商業場

恆孚百貨商店

門市二樓

綢葛部　呢絨部　疋頭部　帽鞋部　化粧部　樣巾部　陳設部　毯氈部　錫磁部

運到夏季貨品　名稱多種難述　式樣時髦摩登　花色新穎美術　定價異常低廉　歡迎各界顧賜

電話一三七

青年會添設第二幼稚園

（交通社）本市青年會，各級學校校董會，前日召集董事會，以本市幅員遼闊，人煙稠密，學齡兒童，日益增多，而幼稚園之設，寥寥無幾，以致男女孩童，不能受良好之教育，當即提出討論，議決除在陝西街石陽會館外，所創辦之幼稚園賡續辦理外，并擬於公園路分會，增設幼稚園一所，名曰，重慶市私立青年第二幼稚園，具呈市府請案，聞市府已予批准云，

（特載）

公司登記聲請手續（續）

商聯會轉發實業部規定呈請書式樣

（註）股東名簿式樣非賣品應由商人自由仿製

公司股東名簿式樣

公司股東名簿

號數	戶名	姓名或代表人姓名	住所	股數	股款	已繳股款繳納年月日	股份取得年月日	股款以外出資種類及價格或估價標準	責任	備註

(一)如係無限公司或股份有限公司責任一欄可不塡

(二)戶名如用堂記或別號須將眞實姓名或代表人姓名註明

(三)發行優先股者應註明優先字樣發行無記名股票者應註明發行之年月日

東光診療所

所址　重慶七星崗將軍墳側

專門科目

肺病科（採用氣胸術橫隔膜切斷術等）

產婦科（施行姙娠與否之早期診斷男始胎性之化學鑑別法等）

花柳性病科（採用尾道側管學術輸精管結閉法等）

內科

外科（採用各種最新方法）

（以上各科均由留日男女醫師分類負責）

兼理科目

小兒科、皮膚科

耳鼻喉科、眼科

精神病科、戒煙科

門診、上午九時至下午二時

出診、下午二時至六時

接生、隨請隨到

和記失條啓事

啓者敝記於八月十八日將民生公司蓴船所出磨字第十一號（和）嘜頭紙頭一件存條一張不知遺失何處除向民生公司聲明另立負責提貨條外特登報聲明無論何人拾得均作廢紙此啓

五淋白濁 永遠斷根
德國白濁聖藥（甘司苓廿白濁丸）

四川全省經理處重慶小什字馬路 華英大藥房

國醫任紫垣肖像

介紹國醫任紫垣

啓者陝西省立醫學校畢業任君紫垣任陝省陸軍二旅司令部軍醫長兼幹部教練所主任醫官歷任醫職一十四年學術經驗均宏對富內科深熟雜症尤其專長現年五十餘歲夙志逸無心問此世次返順過渝各舊友敦勸駐渝懸壺延治險症甚夥無不應手創愈茲特挽留重慶設立診所於四牌坊九道門五號藉以活人謹為登報介紹各界病者幸勿失此時機也

介紹人
趙資生 溫少鶴 汪雲文 王蘭楷 石榮廷 盧南康
何輔周 謝照臨 鄧子臣 王輔廷 李奎安 周西楷
邱雨甘 毛言志 劉榮臣 張茂修 同啓

開設重慶

老山人參 大花旗參 盧頭洋參 大小參 關東鹿茸
台麝香 野神樸 白銀耳 天生礦
衛生丸 廣三七 東膠阿
六神丸 七珍丹 京半夏 麝雄丸 止咳藥王

外埠函

華同

新到亂特效藥 痧一粒

安宮牛黃丸 牛黃至寶丹 專翕大生膏

本室採辦各省道地藥材 依法炮製精潔咀片自製丹膏膠酒花日繁多不及備載參茸麝桂貴重之品無不俱

大東書局出版

新生活小學教科書

正式課程標準適用

教育部首先審定

全套出齊 奉贈樣本

突破教科用書的舊壁壘
樹立兒童生活的新基礎

適應兒童環境 注重兒童活動 鼓勵兒童創造
採用單元組織 切合科目分併 便利聯絡設計

·小學校初級用·		·小學校高級用·	
（審定）國語	前四冊各一角 後四冊各一角二	國語	四冊各一角半
算術	八冊各八分	算術	四冊各二角
（審定）社會	八冊各八分	社會	四冊各一角半
自然	八冊各八分	自然	四冊各一角半
常識	八冊各一角	·以上教科用書·	
公民訓練	六十冊 各八分	公民訓練	四十冊
衛生	八冊	衛生	四冊
說話	八冊	勞作	四冊
勞作	八冊各一角	美術	四冊各一角
（審定）美術	八冊各二角	音樂	二冊
音樂	四冊各二角	·以上教材·	

·補充教材及單元教材另備詳細目錄·

教學做法

教法最新·學做最便·全部出齊

一萬元贈品君亦可得

做襯衫亦有得獎希望

襯衫者西裝之靈魂也須擇其顏色雅淡大方質地堅牢經穿庶合經濟大道美觀方略藍虎牌花標花樣繁多經穿經洗永不褪色製成襯衫最為相宜若即日購買並可得二萬元之贈品

贈品辦法

購滿藍虎牌俄國花標二丈五尺贈藍虎贈品券一條多購類推贈品券設十二萬五千號每號分十條計十組所有頭二三獎依據上海跑馬總會一九三三年秋季大香檳摇彩票決賽所中號碼給贈

頭獎二號每組二條共二十條每條各贈最優無線電機一具每具值價洋五百元

貳獎二號每組二條共二十條每條各贈最優縫衣機一具每具值價洋二百五十元

叁獎二號每組二條共二十條每條各贈脚踏車一部每部值價洋壹百廿五元

其餘摇出未與決賽各號碼概不給獎故為與頭獎號碼末三字相同者每組二百五十條共計二千五百條每條各贈俄國香水壹瓶或香皂一盒值價洋壹元

得主如不願領取贈品者得以值價換給現洋

藍虎牌俄國花標

大中華股份有限公司獨家經理
上海廣東路五十號

美以美男女理髮店啓事

啓者敝店為社會各界人士裝飾起見特集鉅資建築西式樓一所內設電燈電扇井由歐美購到器具理髮品備請高等男女技師來渝翔新裝飾美術以應摩登必需建築完竣不日開幕店員招待特別週到歡迎各界人士光顧希賜臨參觀

地址重慶天官街 經理人啓

滅疥

硫磺製劑 毫無惡臭 不污衣服 油液純淨 殺蟲止癢 功效極靈 疥瘡患者 唯一救星

分經理處蕭竹勤藥房 合川梓橘街 與楊中正街

安居分經理處蕭竹勤藥房十字街

長壽防老新藥（含電人參膠）

無量壽補丸

有蓄電體內補腦壯腎強身之神效

商標 佛

中風靈藥

海藻晶

上海佛慈藥廠分行 重慶勸工局街

藥房均售

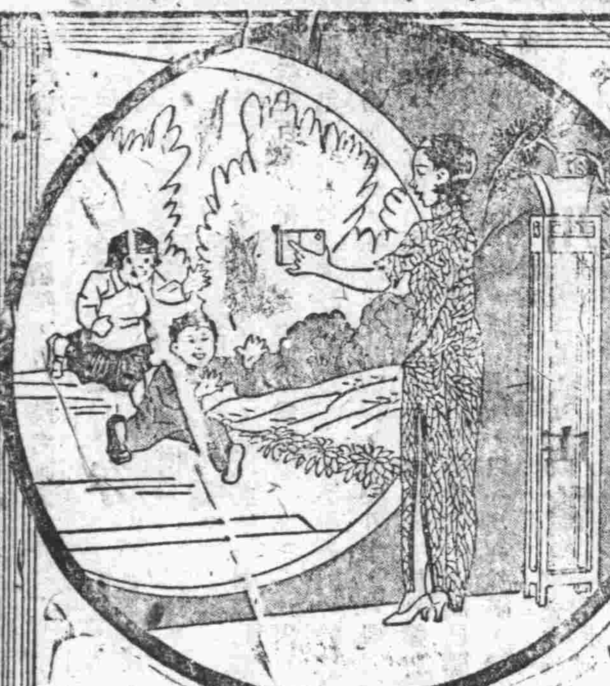

鷹眼牌二號方形鏡箱

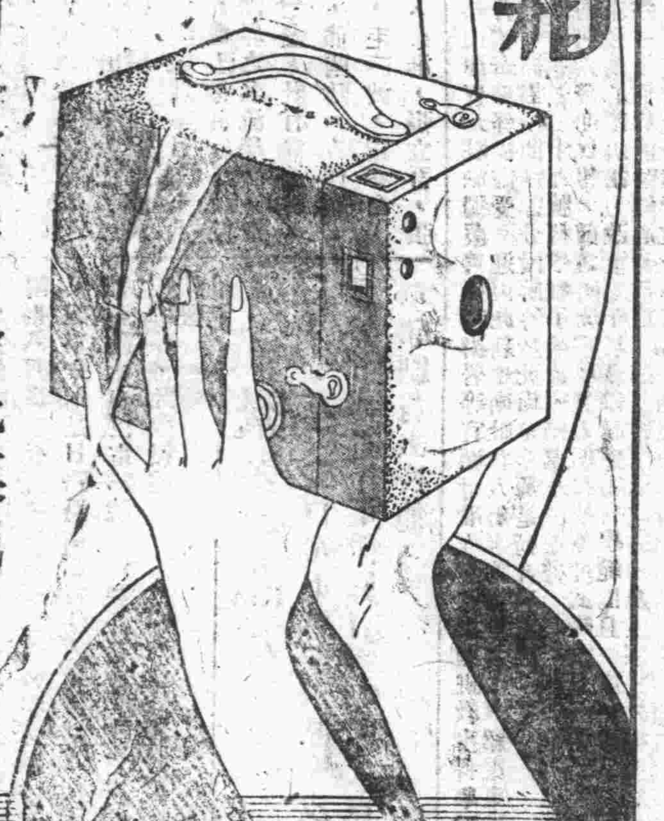

初學攝影　舍此莫屬

攝影興趣濃厚無人不愛但於初學之始每恐消耗底片或欠經濟引為憾事但自柯達鷹眼牌鏡箱問世之後種種困難悉迎刃而解因此種鏡箱構造精巧玲瓏簡易祇須裝入柯達黃盒軟片即兒童亦能拍攝因軟片感光迅速故照片張張清楚絕無損失底片之患價格奇廉每具祇收大洋六元（寄費在內）另送一百廿號柯達軟片二捲每處均無出售逕向本公司直購亦可

美商柯達公司　上海圓明園路廿四號　分行　香港　天津

(E3)

明星

一舉兩得

●得未曾有●

▲電池既廉美　贈品復名貴▼

購買美國明星電池二節當場奉送世界著名力士香皂一塊

買四節送二塊　買六節送三塊　多則類推

機會難逢　請速購用

美國明星牌電池　品質超羣　風行全球　光明可靠　經濟耐久

在電筒電池界素有明星之譽

全川總經理葆華生商號　商業場中大街十三號

謙沖參茸號

開設重慶會仙橋街第二十七號

本號專辦參茸燕桂馳名丸散膏丹以及雲南百寶丹山西龜齡集定坤丹虎標萬金油等名目甚多不及細載如蒙賜顧克己歡迎

禮和洋行進口部新到貨品廣告

茉莉精　桂皮油　柏樹膠　王茉莉　橙花油　鉛醋養　巴插茉莉　桔子油　紅礬　麝香精　檸檬油　大蘇打　東西檀香精　香蕉油　綠化鋅　玫瑰精　生梨油　拉父達油　蘋果油　水仙精　杏仁油　丁香油　柏樹油　炭酸鈣

花目尙多　陸續披露　如承賜顧　竭誠歡迎

川省經理處　重慶第一模範市場羣益三樓

標子牌　平…　專用木橡皮圖章精印鉛石名片…

虎標八卦丹

此丹為夏令不可少之聖品。凡中暑受瘴。頭昏眼花。霍亂吐瀉。時行瘟疫。胸胞肚痛。服此丹八分之一角或四分之一角。即見病去人安。應如桴鼓。無病常含口中。亦可香口生津。提神醒腦。防疫辟毒。消食化痰。

消食辟疫　却病提神　時維夏令　最宜隨身

虎標永安堂上海分行

四川總經理　重慶市小什字　被面大王永興隆　電話二三三

代理處關廟街永興隆支店木牌坊四川禮品商店

重慶唯一專營機器的商人　華記機器五金行啓　…街卅八號電話四五六號

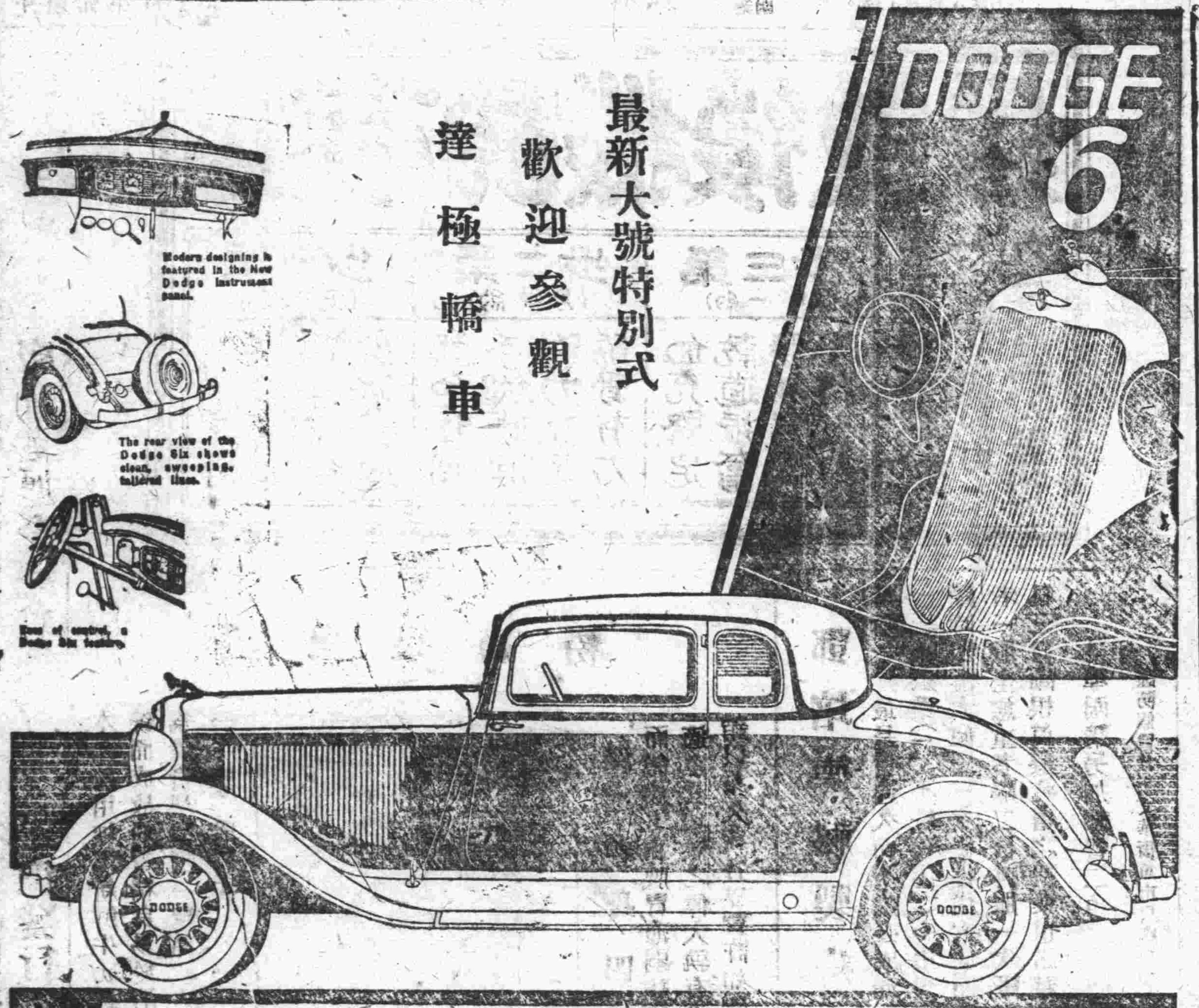

最新大號特別式

歡迎參觀

達極轎車

直由美國運來約八月五日可到
該車優良之點甚多實爲他車所不及特爲列舉如後
自動排齒脹鬆車胎
浮動力　加飛輪　油制停車　雙喇叭雙尾燈　雙風窗括水機保險風扇　全鋼自身架象牙窗邊　自來水機香煙灰盒
手套箱　鉛鍍車胎蓋　衣箱架　六只車輪

美信洋行啟

……院，自……生五十……添招……貧苦學生不少，現聞增加經費，添招貧苦男女生五十名，已定於本月二十八日在該院考試云，

有八卦丹的優待券者注意

前在交易所發出的贈券　有買一打贈一打的機會

敝店前在重慶證券交易所，爲「虎標八卦丹」發出優待券三百張，得者持券購取至爲踴躍，惟該券只限買一包贈一包，多數得者認爲數目太少，不敷分配，紛紛來函要求增加贈品，敝店以疫癘流行，需藥孔多，八卦丹效力偉大，正宜因時應用，因此特徇購者之請，格外犧牲數百打，從登報之日起，凡持有前項優待券者，不論已購未購，一律買一打贈一打，原價不加，以一星期爲限，機會難得，尚希得券諸君注意爲幸

四川禮品商店啓　重慶木牌坊街斜對門英年會

南紀門外急須取用自來水

五署呈警部轉函自來水公司速設水站

（青年社）第五警察署昨呈警備部一文，大意稱南紀門外石板坡及傍城各街，因坡度過高，挑售飲水者甚少，且無水井，致該處居民飲料一項，極感困難，自來水興辦後，有一洩放污水之鐵管，由城牆伸出，續流不斷，居民設……下挖淺坑數處，終日汲取，詎爲時稍久，汲者愈衆，爭執事件，乃由之而生，強幹者每日固可任意取水，而良懦者，恆守候終日，不得一桶，其甚者竟有因爭汲由口角而鬥毆而釀斃人命之事，此種現象，若長此不加補救，匪特妨害衛生，抑且多滋紛擾，應請轉函自來水公司，迅速在南紀門外設一水站，以利人民云云，

旅棧捐正誤

前本報轉載新生命社所發警備部規定之特種營業稅等級，略有錯誤，茲據該社更正，錯誤之點如次，（一）全年營業收入數一千元以上者，定爲九等，月繳捐三角，（二）營業在二千元以上者，定爲八等，月繳捐八角，（三）營業四千元以上者，定爲七等，月繳捐一元七角，（五）營業一萬一千元以上者，定爲五等，月繳捐九元，

法政專校明日開學

本市牛角沱法政專校，校長甘明蜀，現出任某縣征收局長，該校校務，多賴吳瀾民君襄助，現定於本月二十八日開學，並已聘定各科教授，聞政法界之名流學士，無不網羅殆盡，計有曹孟興，曹希仲，熊蘭陔，方仲穎，孔葆之，毛一波，竇琴白，黃乾元，余湘，張立吾，張

靈的問答

選啓者紹渠上年由津返川駐渝獨蒙善後督辦署等官廳批准立案迭次開班教授科學靈理學術畢業男女成績均佳普治奇難怪病備受歡迎但此新學術社會人士函詢究竟者頗衆紹渠事忙未克一一函覆殊爲遺憾茲謹將諸君所問疑點分段解答於此尚希鑒原是荷此啓

重慶千廝門水巷子二十九號科學靈子術治療總處土紹渠啓

問，科學靈子術何人發明○答，前之研究靈學者，未明科學原理，武斷靈是科學根本神祕莫測，渠素知科學有益健康，遂潛心鑽研，竭力改進，十年於茲，確認靈實科學範圍，且隨處皆可用科學方式解剖，毫無疑問○問，靈子術何以能強健身心，治療疾病○答，人之有病，及衰弱，不外操勞過度，環境使然，換言之，即本身靈子作用衰弱，外形發化，故學習靈子術，能入具衰弱，轉以之治療人病，其理亦然○問，用科學靈子術與神祕靈子術治療時有無區別○答，科學治療，無論何症，僅用手指或手掌輕置患部，即覺熱氣一縷蠕動，達於全身，頗爲舒適，病乃減輕○凡經治療者，無不公認有此妙境，而神祕治療，全賴推傘按摩之力，病人常感不快，患失眠症心臟病者，遇之與大不相宜○問，靈子術爲什麼打靈針○答，靈子療法既不需心理作用，斂衍且不用針砭藥石，對助今所謂靈針者，與靈子療法原則根本衛突，具治

▼緊要特訊▲

大樑子左營街口華東專刻水晶橡皮牙石角木圖章印刷名片工作眞有考究價又克己各界刻章印刷肯去找他

警六人吳安居被竊匯票啓事

啓者安居於廢歷六月二十九日由鄭來渝貿易攜有涪陵謙記渝票一張註洋五百元係謙字第八號抬頭任良臣涪陵謙記立票并無經手簽名蓋章註明在渝三晉源巷同濟內本號取用限期八月底交兌暨大錠銀子二個金字旁洋六元川半元一枚日記本一個是日路過長壽寄住恆通旅館午後五六鐘許一併被竊除向良臣電該號轉渝號止兌與呈請官廳商會備查以杜糾紛外特此登報聲明以後無論何人執有該票作爲故紙無效此啓

民衆實用　區鄉鎮自治叢書

前立法院委員文公直先生編纂

縣長　局長　署長　科長　區長　秘書　鄉長　鎮長　鄰長　閭長　村長　所長

以及研究地方自治及從事地方自治實際工作的人們　不可不備此書

國內大學中學政治學校……各地方自治人員……咸應採作課本

這是一部最偉大最有貢獻的自治要典！

全書共十大類；子目都千餘條

類類適應新時代的需要；條條切合區鄉鎮的實用，既詳細又明瞭！

此書最新的方式編書，書中以問答體闡明自治精神，解釋自治要義。

閱了此書，消費百日之功，讀畢此書，就可得有自治智識，等於自治訓練所畢業，不但能夠從事地方自治的實際工作，且可充任地方自治人員訓練所的教習！

……地方自治，是挽救危亡的第一椿急務；但願已經實行自治的地方，速備此書，以作參考；尚未實現自治的區域，速備此書，以作課本，俾求實現。

全書　洋裝六大厚冊精製新式美術……大洋四元　外埠函購每部另加寄費二角郵票代價十足收用

特價　全部二元四角

上海梅白格路人和里　時還書局出版

重慶總經售處　重慶商業場　振亞書局

▲行政淺說　第一章地方自治總說（共四節十五條）　第二章自治民學訓練（廿四條）　第三章會（計九條）　第四章地（計十條）
▲公益衛生　第一章公益……　第二章衛生保健……
▲財政公安　第一章地方自治財源　第二章地方財政制度（共四節）　第三章地方經費（共三節）　第四章地方收入（共三節）　第五章地方公債……　第六章地方公產（共二節）
▲長副須知　第一章總綱……　第二章組織須知……　第三章公所……
▲財政警衛　第一章……　第二章……之實施（共四節）　附：……的分配
▲合作制度　第一章合作制度起原　第二章合作制度之分類及其業務（五節）　第三章地方自治與合作制度（共三節）　第四章農村與合作（共三節）　第五章農村合作遺產　第六章消費合作（共四節）　第七章生產合作（共五節）　第八章信用合作（共六節）　第九章結語……
▲農村教育　第一章農村教育意義　第二章中國農村之教育及其改進　第三章現時教育之失誤……
▲自治組織　第一章地方自治各級機關的基本組織　第二章區鄉鎮各項組織　第三章閭和鄰的組織　第四章…　第五章地方自治機關……
▲自治法規　地方行政……　區自治……條例　區長訓練……　鄉鎮閭鄰及……規程　自治……　保甲……　戶口……
▲區治概略　總綱　區民大會　區公所……　區財政（附件）

重慶市銀樓同業聯合收兌緊要啓事

啓者敝樓等爲謀改善業務便利顧主兌換起見茲特聯絡十餘同業劃一金價兌換金質款式時圖翻新務期適合顧主需要對於赤金掛牌依據申金與渝匯價格爲標準并考其生金來源參合訂價公平決不使顧主受高價之欺凡登報各樓出品成色認眞保證十足且製造金銀首飾益求精良倘蒙各界賜顧敬希各樓均能照牌互相收買決無推諉少價之弊總以便利顧主爲原則所有發兌赤金首飾不論顧主購自何家者欲兌換者任隨惠臨下列各樓均能照牌互相收買決無推諉少價之弊等不勝歡迎之至謹啓

本日同業議訂赤金

售出一百〇八元　收進一百〇三元

慶和樓　蜀華樓　恆孚樓　源豐樓　璧霞樓　寶盛樓　天寶成　德義生　利源樓　聚源樓　老同震　豐盛樓　同啓

老同震銀樓

本樓精造時樣首飾金銀足色鑲嵌珠寶鑽石各種徽章應時禮品無不盡善盡美專收各路荒砂條錠葉金克己……

合記

地址關廟街三十五

治天泡瘡症良方

閱報本年時行大批天泡瘡症此因天氣亢陽溼熱升上僅可提毒潤燥用交青油蠟燭之底油搽濫處若無底油用蠟燭之油搽亦可旁用廿艸研細調生豆漿調敷數次即愈如用別藥調治縱然

南鳳舉善堂附設益大壽板營業特別啓事

敬啓者同人等因舉善堂開辦以來善款無着每感臨時勸募實有緩不濟急之慮與其臨渴掘井曷若先于綢繆之爲愈也爰由本堂會友私人集資創辦壽板營業部其意以每年餘資提作慈善用途現雖開始營業因股本未足所有進貨款項純係南號挪墊而來如有熱心慈善者希望踴躍參加其營業地點附設……

服百齡機後效驗

第一步（約七天）	第二步（約半月）	第三步（約一月）
大便爽利　飯量增加　精神煥發　夜眠安適	面色紅潤　手腳輕健　腦力充足　筋骨有力	血充腎足　乾道振奮　髓滿精厚　腰背有力

百齡機　大瓶二元　小瓶一元

重慶都郵街　九福公司分發行

百病多從腎虧起

何爲腎。何謂腎虧？

腎者，人體血液必經之濾清器也。健全之腎部，能將血液內之尿强酸質消除，留其精華，以營養四肢百骸。去其廢料，由尿道而排泄。一旦失常，則不克盡其責任。而血液內之尿强酸質變成尿强酸晶，爲背痛腰痛骨節疼痛胃呆及未老先衰等之根源。第威德補腎丸，爲唯一補腎良藥。係以妹醫連盡及七種名貴藥料合製而成。服後二十四小時內，小便即變藍色。此即藥性通過腎部之明證。試服其他藍色飲料，則小便決不變藍。

第威德補腎丸

清尿消毒　强身延壽

各埠各大藥房均有出售

鄧培德祕製痔瘡丸

痔瘡一症最是留連久而不愈必成漏症即有生命危險鄙人曾得秘傳（一）不敷藥（二）不洗藥（三）不用線捆專用內服丸藥服藥一次壓三四鐘時即解大便二三次使毒從大便而出即刻病退有血止血脹痛立消者一服全愈重者隔二日再服一次斷根永不復發無論男女內外遠年近日三日斷根眞療痔瘡之聖藥也諸君患斯疾者曷興乎來

每瓶一元　每打十元

外埠函購另加郵費二角　價目

臨防假冒故上文華街魚市口處玻璃門而便是　八十四號鄧西北梓又

美兒果奶粉

本奶粉用純潔新鮮牛奶試用科學方法製鍊而成故粉質精良易於消化有益衛生實爲養育嬰兒唯一聖品較之母乳過無不及

育嬰珍品　無異母乳

滋補養身　四時皆宜

而體虛力衰脾胃薄弱病後調養育亦無不適宜其功效之偉大孰有逾於此者是以推銷以來久荷各界贊許如蒙惠顧無不歡迎

本埠各大外藥房各大公司均有經售

總經理上海四馬路華美大藥房

分埠經理重慶新豐街華洋大藥房

總發行　上海白格路張家濱六十三號葆倫貿易公司

請用抗日牌

……抗日……物……價廉……強耐久……

總發行所中大樑子同力號

……有抗日二字以資識別　惠顧諸君……

廠址老厘金……

市價一覽

重慶市市商會調查科製

金市 單位 價值
赤金 每兩 一百一十二元

銀市 每元 價值
川大元蘆 廿三千四百文
川大元零 廿四千三百文

茶市 每斤 價值
上等香片 一元二角五
下等香片 八角五
上等毛尖茶 八角五
下等毛尖茶 四角五
上等龍井 二元四角五
下等龍井 一元八角五
上等武彝 六角八
下等武彝 五角
上等關茶 一元五角
下等關茶 一元五角八

布疋 每尺 價值
幼稚四十支紗灰色二四布 一角九
幼稚四十支紗天藍二四布 二角一
幼稚四十支紗漂白二四布 一角八
幼稚六十支各紗青嗶機 二角四
幼稚六十支各紗華達呢 二角四
幼稚廿二支紗天藍二四布 二角
幼稚廿二支紗元青二四布 一角九
幼稚廿二支紗翠藍二四布 二角一
幼稚廿二支紗灰色二四布 一角八
幼稚廿二支紗漂白二四布 一角七

顏料 每聽 價值
六兩頭蕉扇品藍 二元一
六兩頭水鴨朱紅 一元四
六兩頭蕙芳品青 三元
一斤頭馬車品青 四元
八兩頭鉤魚品青 二元
一斤頭馬車桃紅 十元一
一斤頭醉酒品青 五元三
六兩頭三老品青 一元六角半
六兩頭雙工品青 一元四
六兩頭象耕蓮青 一元七

蘇貨 單位 價值
三色洗衣皂 每打 二元五
二號謙信痰盂 每對 六元五
四十寸西洋捲邊盆 每个 五元
五十五寸灰色盆 每个 五元
十四寸白革盒 每套 一元五
十八寸白革盒 每套 二元

呢料 每尺 價值
三峽眞毛大花呢 五角五
三峽大花布 四角五
三峽羅甫呢 二角八
三峽旗袍呢 二角八
三峽馬掛呢 二角一
三峽克字呢 二角八
三峽西裝呢 二角八
三峽冲毛呢 二角八
三峽中山呢 三角三
三峽自由呢 三角三

葉菸 每担 價值
上等葉菸 四十六元
下等葉菸 二十二元

油市 單位 價值
上等桐油 每担廿六元五
上等菜油 每担廿五元五
上等麻油 每担廿九元六
上等煤油 每箱十元〇三
上等花生油 每担三十元

五金 單位 價值
板鐵 每担 十三元五角
洋鋼 每担 廿五元
洋釘 每桶 十五元
鉛絲 每担 十八元
廣片 每箱 十八元
鉛皮 每張 二元五
踹皮 每担 十七元
鐵絲 每桶 八十元
水泥 每桶 十六元五角

航訊 到期 開期 往地
永年 廿六日 廿七日 上海
民康 廿八日 廿九日 宜昌
民福 廿八日 敍府
佛亨 廿七日 木洞
民選 廿七日 涪州
民望 廿八日 涪州
民寧 廿七日 合川
民法 廿七日 合川
民生 廿八日 合川

重慶市商會私立職業學校附設補習班招生廣告

一宗旨 本校附設補習班原爲商家子弟及其他國文英文數學常識稍差者而設現已開辦有年其升入本校商業班幷其他中級學校肄業者實不乏人茲按照學生程度授以初中及高小課程以適應學者需要俾於最短期內得補足其欠缺學識以便升學或考入其他相當學校肄業
二名額 招收通學生六十名
三年齡 十一歲以上十八歲以下
四學科 以國文英文算數爲主要學科其餘學科斟酌補授
五徵費 （甲）學費 每期十二元 乙食費 三餐二十八元兩餐二十元一餐十四元期終結算多退少補 以上各費均於入校時預繳
六報名 自八月二十日起在本校三忠祠稽查處或官井巷呂祖殿校內報名
七開學 九月一日
八校地 官井巷呂祖殿內
中華民國二十二年八月 校長 溫少鶴 主席校董 趙資生

介紹唯一痔瘡聖藥啓事

竊痔瘡一症爲害最烈患者極多誠難治之固疾雖古今名醫倍出闡發六淫病症莫不精通詳明然對於痔瘡一症獨付缺如茲有黃茂軒先生乃蜀東有名國醫專家也精研醫理歷考古今名醫祕籍廣譜藥性變化根據科學原理積拾餘年之研究秘製一種痔瘡斷根藥酒迭經試驗大著成效鄙人等親目所覩無論男女內外諸痔一經如法服之靡不藥到病除著手成春宜痔之人勸敵乃療治斯症之聖藥也此酒婦女服之且能保胎清毒兼治虛勞其功用甚多難於盡述凡有病而服此藥者既無手術外治之痛苦且有永不復發之可能堪以解除人類之痛苦扶助健康之良藥用特聯名介紹尚希惠察是幸

介紹人 趙資生 汪云松 王輔廷 溫少鶴
劉榮中 盧南康 石榮廷 黃莊毅 李奎安
邱雨甘 程後珊 呂維周 周懋植 劉秀升
毛言志 張燮修 張碧林 梁濟生
強行接洽處三牌坊二十三號恆春茂藥號內黃
茂軒代售處下都郵街南洋大藥房 雜街三慶
紙煙店 龍王廟街 曾自發牙科醫局 老鼓
樓街德利生印刷社 二牌坊街精裕印刷社 繡
壁街利源錢莊

信誼民生牌 維他賜保命 補丸

中央衛生試驗所證明確係無毒天然補品

組成 功效 男女主治

健壯獸類睪丸或子宮及名貴植物中煉出之最純粹結晶體荷爾蒙與養生質維他命又和以專補腦神心血之有機精素督促生機增加精力新陳代謝及抵抗病菌力使腦神心血及各器官回復強盛能力未老先衰神經衰弱腰痛背酸腎虧遺精腦弱失眠肺病貧血胃呆便結婦女白帶經水不調子宮寒冷久不生育小兒瘦弱等症業經醫界證明絕無副作用並有特著功效

藥分男女每盒百粒六元五十粒三元半說明書函索即寄 本外埠各藥房均有出售請認明信誼長命牌以防假冒

信誼化學製藥廠特聘德國霞飛博士監製 上海馬斯南路[illegible]

上部郵街太平洋藥房及各藥房均有出售
此照地定價加二

中央球拍廠開幕紀念

所備球拍球類及一切運動用品
廉價一月 九折歡迎
八月二十四號起九月二十四號止
良機一刻希勿錯過
外埠批發特別從廉
上海中央球拍廠重慶分廠啓
營業部武庫後街九十八號（即[illegible]菓巷馬路）

▲上海申新紡織總公司廣告▼

本公司各廠所製棉紗布疋以人鐘，金鐘，好做，四平蓮，團三虎，等商標爲最著名確係純粹國貨全國共聞共見均經完納出廠統稅凡各省通商口岸均設有分銷處專以推銷本公司出品惟以商標繁多際此抵貨救國期間恐有假冒牌名影響本公司營業及信用致礙救國工作特將本廠所出粗細各紗布股線軍毯等商標披露於後倘蒙賜顧請認明卜列商標庶不致誤

（本公司出品一覽）

棉紗
（四支）人鐘 歡喜 （六支）人鐘 鐵錨 金雞
（八支）人鐘 （十支）人鐘 四平蓮 得利 美人 團鶴 雙喜 童子軍
（十二支）人鐘 金鐘 美人 得利
（十四支）人鐘 寶塔 藍團龍
（十六支）人鐘 好做 招財 文明結婚 紅團龍 金鐘
（二十支）人鐘 好做 龍船 雙馬 採花 紅人鐘
（卅二支）人鐘 雙喜 雙馬
（四十支）寶塔
（六十支）人鐘

股線
（二十支）雙股人鐘 （卅二支）雙股雙喜 人鐘
（卅二支）三股雙喜 人鐘
（四十二支）雙股人鐘 藍雙馬 金鐘
（四十二支）三股雙喜 人鐘
（六十支）雙股金鐘

棉布
（六磅）得利原布 （九磅）聚寶盆 三鷄粗布
（十磅）富貴市布 （十二磅）人鐘 四平蓮 三虎 草牛
（十二磅）雙鐘 四平蓮粗布 人鐘 四平蓮貴富 人元寶 藍雞人槍 紅鷄
人槍細布 雙鐘絨布 （十三磅）三鐘 四平蓮
馬狗粗布 三鐘絨布 （十四磅）四鐘 四平蓮
粗布 汽車絨布 （十五磅）四平蓮 人元寶粗布
（十六磅）印花坏細布 四平蓮 人元寶粗布

斜紋
（十二磅）聚寶盆粗斜 （十二磅）四平蓮 人元寶 紅鷄 藍鷄富貴細斜
（十三磅）聚寶盆 人塔粗料
（十四磅）四平蓮人塔粗斜
（十六磅）四平蓮 人塔粗斜

灰色軍毯
三磅半至四磅 （人鐘）

重慶分銷處 吉記紗布號 第一模範市場 電話四一一

國貨紙煙 十二枝橡皮頭 飛熊牌

每包二千

繁華林

每包一千 每枝一百
積成空壳向本公司掉換各種贈品名目繁多不及細載備有詳章承索即寄
裕通煙公司謹啓

一九四一醫院

專治 男女老幼嬰孩 皮膚各症 梅毒淋濁 下疳魚口 花柳等病
本院新到最有特效仁滲針藥及內服新藥無論新久白濁均可限期痊癒永不復發
時間 每日午前九鐘至午後三鐘星期日午後停診
地址 商業場新大街口第壹號
皮膚花柳專科醫學士 王培元

唐榮卿啓事

啓者榮卿於二十二年八月拾叁日午後八鐘在通遠門城外乘黃包車進城隨帶皮包一個下車時不意將皮包失掉內裝金表鍊一根掛表一個鈔票洋叄拾餘元恕康存款銀摺一個計洋一千兩又同茂隆存款條一張計洋五百元黃素貞借款條一紙計洋二百八十元又墨條四張係張節之一張周紹華一張王黃氏一張李鳳英一張以上等件概係唐榮卿抬頭如有人拾得者均作無效並一方面向官廳暨市商會註册備案作爲廢紙倘希各界人士垂察是幸 如有拾得者送至大陽溝二公館內定當從重酬謝決不食言

三

君患爛瘡平

爛瘡無論是在腿部或在身體其他部分但治以如意膏無不速愈因此膏係著明韋廉士醫生藥局之出品消毒生肌功效無比其殺菌之力雖甚強大而却又清涼舒適止痛消炎毫無激刺舉凡一切皮病皮傷如疔瘡疥癬溼疹黶黯乾溼腫毒以及割破燙傷跌損蟲咬均極神效
浙江平湖裕大茂仁記號王君少眉來書云『鄙人前患右足紅腫疼痛異常後發寒熱足瘡愈劇膿水淋漓坐立難安嗣購如意膏一匣如法搽用不數日痛止腫消完全告愈步履如常矣敬謝』
如意膏各藥房均有出售或直向上海江西路四五一號韋廉士醫生藥局購備每盒七角六盒三元五角郵費不取

可怕的虎烈拉症發現了

請各界到商業場口中英大藥房或楊家什字民生大藥房購注射霍亂防疫苗或民生救急水可以預防危疾急救一切時疫

霍亂症之預防

天氣亢旱疫癘橫生若不早爲預防之計一旦傳染則大有性命之虞每日預服防疫散一次每包分三次服𠀋偶與患者接近亦不受其傳染
補一普安水 每瓶一角
重慶補一藥房出品 地點太平門

（電）（療）（久）（年）（怪）（病）

肺癆結核，痔子頑瘡，久年白濁，風溼麻痺，上列各病，又因其久治不愈，咸以怪症稱之，不知此乃黴菌侵害細胞，故藥難見效，若用其電氣治之，[illegible]病菌，增進細胞組織，自可不藥而愈，
重慶龍王廟街六十三號電療醫師 吳合浦啓
（眞）（可）（不）（藥）（而）（愈）

炎天恐怖中人們的一片驚聲

呀！天氣熱極了。寒暑表已達到極高的程度。於是傳染『霍亂』的病菌，就乘[illegible]飛躍了起來，侵入人們的身體，[illegible]人們的生路。倘至臨症時無藥施救，[illegible]永辭人間而歸泉路。呀！炎天裏；的[illegible]危險，恐怖：：：：：！幸有新豐街華洋大藥房發行的『[illegible]』功效勝衆，能即治『霍亂』，『[illegible]』及一切危症均奏效靈速。所以人們都買了一些放在家裏，或攜帶懷裏施濟貧民。其實這樣準備，是爲了性命的要緊；要預防『霍亂』不時地飛臨

外埠各大藥房均有經售[illegible]

號一 醫好終必泄瀉
小齊全寶爲喪家福音如蒙惠顧異常克己持此批露

民俗週刊

第廿六期

重慶商務日報副刊
通訊處重慶南岸玄壇廟七十五號

七夕叢談

于飛

「中宵閑步到涼亭，亭前接着子個有情人。輕攜玉手，心中暗驚。香腮半貼，親親幾聲。姐道：「郎呀！今夜相逢正是七月七，臥看牽牛織女星。」」

—夾竹桃—

關於七夕風俗的論著，在民俗諸刊中，不能不以中大語言歷史學研究所週刊第十一二期合刊鐘敬文君的七夕風俗考為最詳細，蒐集七夕風俗材料亦甚豐富。內容分為五節敘述：一，序論；二，七夕起源的神話—牛女故事。三，七夕風俗的歷史觀。四，七夕風俗的橫剖。五，收梢。其次，在中大民俗週刊第八十一期有清水君的七夕漫談一文。

現在對於七夕所要寫的，仍不外是一些零粹的材料的集合。但所有往古的記述，差不多已被敬文清水兩君蒐羅無遺；在現在各地流傳着的七夕風俗，敬文君竟採集了十四省，共六十三處的材料。這於毫無參攷的書籍和機會的我，只好望洋興嘆而已！所以，除拉雜的談談而外，本篇實難開場。

如果要追溯七夕的起源，在其發生的意義上是一件難於攷究的工作；但其發生的對象，我們不妨以為是初民對於自然界現象的解釋。現在我們就從以上介紹的兩文所未注及到的「織女星」「牽牛星」在天空中位置為本文的起首。

星經：「牛六星，在天河東，上抵天津扶筐，又名天鼓，木星也。

又：「織女三星在河北，又名東橋。」

考要：「織女在女宿之北。」

天元歷理：「按爾雅河鼓謂之牽牛。」

晉書天文志：「織女三星，在天紀東端。」

焦林大斗記：「天河之東，有星微微，在民之下，謂之織女。」

辭源：「牽牛，星名。在天河側，與織女星相對。三星中列，俗謂之扁擔星。一名河鼓。又名黃姑。」

關於牽牛星與織女星之「人格化」的記述：

星經：織女，「天帝之女。」

又：織女三星：「大星為母后，二小星為女子。」

天官書：織女：「天女孫也。」

考要：織女：「一名天女，亦名天孫。」

晉書天文志：織女：「天女也。」

史記：織女：「天女孫也。」

後漢書天文志：織女：「天之真女。」

史記天官書：織女：「天帝外孫。」

齊諧記：織女：「天帝之孫也。」

荊楚歲時記：織女：「天帝之子也。」

這裏所見到的，完全是織女的人格記述：而關於牽牛星之人格化，除流傳於民間的故事外，尚未在史書尋出明顯的記載。現在再看他們—織女星，牽牛星—所擔任的職務：

「牛六星，……天之關梁，日月五星之中道，主犧牲之事。」

—星經—

「上二星主道路；中一星主關梁；下三星主南夷。其中大星，又主牛明大則：暗，動兇荒吉。」

「織女……水官也。春夏必先見，主果，瓜，絲，綿，珍寶。三星俱明，天下平，女工善。」

—仝上—

「牽牛為犧牲。」

—天官書—

「牛鼻丈人所耕之具（？），織女即周禮典婦功賢妃夫人，無不勤於絲蔴也。」

—天皇會通—

「蓋古以建星河鼓主月令。後人改用斗度，別以六星為牽牛，故斗度多而牛度少。」

—天元歷理—

牽牛主關梁，織女主瓜果。」

—續漢書—

隔離織女牽牛二星的天河，在七夕佳節中，也佔有相當的地位。天河究竟是怎樣的一個形狀，這是應該要先為說明的：

「晴夜天空，見有灰白色之帶，彎環如河，闊十度至十五度，由無數微光之假星集合而成。夏秋之交最著。」

—辭源—

「天河，水氣也。精光轉運於天。」

—詩雲漢箋—

「漢者，金之精氣。」

「漢者，金之散氣，其本曰水漢，星多則多，水少則旱。」

—天官書—

「水氣在天為雲，水象在天為漢。」

—爾雅—（？）

「星者，元氣之英，水之精氣上浮，宛轉隨流，名曰天河。」

「雲漢自坤抵艮為地紀，北斗自乾攜巽為天綱。」

—唐天文志—

「天漢起東方，經箕尾之間謂之漢津。分為二道，至天津下而合。西南行至七星南而沒。」

—晉天文志—

「析水謂之津，箕斗之間漢津也。」

—爾雅—

「天河從北極分為兩頭至於南極，其一經南井中過，其一經東井中過，隨天而轉入地下。」

—抱朴子—

我們再察在記述中，對於天河是如何的敘述：

「天河與海通。近世有居海渚者，年八月有浮槎過，往返不失期。此人乃齎糧乘槎去，忽忽不覺晝夜。奄至一處，有城郭屋舍，望見室中多織婦；見一丈夫牽牛渚次飲之，此人問此為何處。答曰：「君可詣蜀問嚴君平。」此人還問，君平曰：「某月有客星犯牛斗。」即此人到天河也。」

—博物志—

（未完）

民俗學論

康定倫

方法之設立（續）

民俗這一社會現象還是社會底經濟結構上面成立起來的上層建築之一，這樣認識決定了我們到達唯一的正確的理解牠的路綫。這就是近世所謂「新興社會科學」或「科學的社會科學」闡明社會存在異於其他自然存在因而獲得社會現象底合法則性，證驗着「在社會的發展全體底一切過程底根底上橫互着的是生產力底發展與「在階級社會裏便有」階級鬥爭。」民俗這一問題上我們雖沒有見過牠鮮明地正式表明牠的態度，但在關於民俗這些牠的立論我們不難窺見牠對於民俗的觀點是怎樣的，現在就來觀察牠的偉論：「因為人類在社會全體中或在其單獨的一部份內，都是處於直接的衝突或不完全一致的狀況之下，所以就有發生社會的規模之必要。所謂「社會的規範」，有風俗習慣，有道德法律，以及其他許多的規條；（如「禮」「禮儀」，「禮節」之類；他一方面，還有種種社會組織，團體之章程等等）。這些社會規模發生的原因是什麼呢？無非是因為在此非常複雜的社會中，生活矛盾日見增多的原故。」照着這一理論我們把握牠之於民俗的肯定，則民俗為社會生活底內部矛盾上的一種調節器，但我們從人類歷史檢驗這一理論的容量，這就將感覺是目前現實存這底反映，而在原始時代就有發生問題的意識；因為「一切過去社會的歷史，都是階級鬥爭的歷史」已由「古代社會」研究者摩爾幹氏以反土地共有制在各地之發現證明了牠在人類歷史上的限制性，即是說人類在階級鬥爭底發生以前，整個的社會界限沒有地站在一條戰綫上與自然界鬥爭，人類間像現在生活矛盾的事情是沒有的。這時，民俗還是有牠的形影在人類社會，像「他們殺戮一切的老廢者。」「不問男女老幼，若是餓了的時候，都有權可以跑進任何人的家裏去找東西吃，就是酋長底家裏亦可以去吃的。」等等，為了十分適合和如實民俗之這一社會現象的意義，則寧肯說民俗是社會生活力的狀態與其經濟創造下之產物，這在上述說的牠是社會生活底內部矛盾上的並沒有取消過的。梅葉兒說來就是這樣的話：「道德，習慣和法律，這種種的規範，按其內容說，是以常時存在着的社會制度以及社會生活中的狀態來決定的。」

（未完）

重慶晚報社兒童工讀學校招生

（一）宗旨　本校以補助貧苦失學兒童使其生活有資就學可能為宗旨
（二）班次　高初級均招新生及插班生
（三）年齡　八歲以上十六歲以下
（四）待遇　（甲）學費全免（乙）書籍筆墨紙張概由學校供給（丙）成績優良者得由學校酌量津貼食費畢業後升學費用由校幫助
（五）報名　即日起九月三日止隨到隨考
（六）開學　九月四日
（七）校址　米花街酒幫公所內

重慶小北 三[illegible]堂
參茸燕桂龜鹿阿膠宣紙名[illegible]
[illegible]呢各種屏對書畫[illegible]

華記機器五金行新到人力抽水機廣告

邇來氣候酷熱雨水極少四鄉[illegible]田苦旱欲答補救之方請購用敝行新到之人力抽水機蓋此機係英國名廠出品輕巧靈便經久耐用分二寸半及[illegible]寸口徑兩種效力偉大兩人即可搖[illegible]最適宜于農田灌溉工作省內各有農會及私人購用成績[illegible]務生訂價低廉歡迎參觀存貨無多欲購從速

朱雨琴緊要啟事

啟者雨琴所雇僕婦陳嫂突於八月二十[illegible]號夜將首飾箱竊逃內有六年期票二張一王志明抬頭計洋四百四十元正一朱希碧抬頭計洋一百四十元另八角[illegible]物亦被竊去惟恐各界人士不知被伊欺騙雨琴除呈請警部備案并向塗山工廠止兌另立票據外凡持有該票者均作無效[illegible]此登報聲明此啟

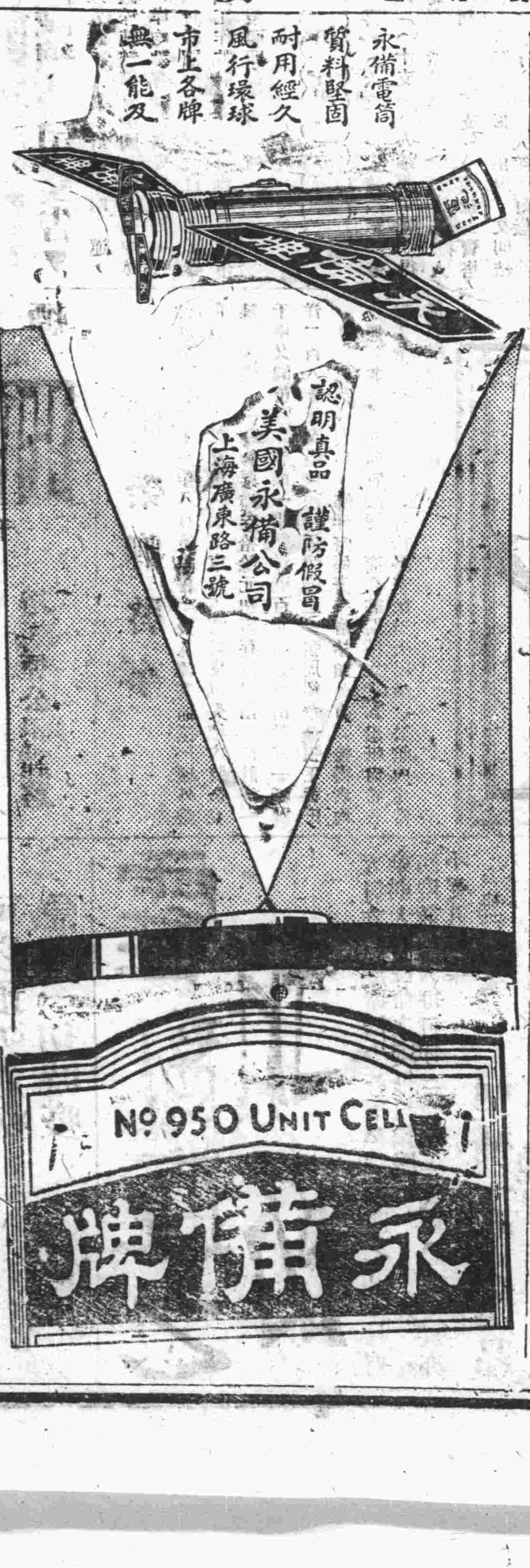

聲明失票作廢啟事

敬啟者鄙人日前請託江北勵志工廠代出代交九月一日交兌執照條一張計洋三百元及向民憲輪船茶房部取物條一張忽於昨夜道經雞街口被扒手竊去除向官廳商會備案及向勵志工廠經手人聲明停止兌交手續外特登報聲明無論何人拾得概作無效張述雲謹啟

萬國儲蓄會

西曆一九三三年八月十五號第二百五十一次開獎之結果

第一特獎　八二五九七號　天津儲戶獨得洋五萬元

第二特獎　九三六三〇號　法國上海儲戶合得洋一萬〇七百三十四元

頭獎六十個（每個二千元）

〇四五八二號	〇八七五一號	〇九六九七號	一〇一〇七號	一一〇〇四號	一三四〇四號	一八七〇一號	一九三七〇號	二〇六九六號	二一〇七四號
二四四八五號	二五三六一號	三〇三五四號	三四三八六號	三四九二一號	四〇七三〇號	四〇九四九號	四四〇三九號	四七二二六號	四八二一五號
四八八二七號	四九一三六號	五〇七一七號	五三二四一號	五三九九八號	五五四一六號	五五七八二號	五九三九六號	六九三九七號	七一二八〇號
七二五五二號	七五三六九號	七五五四二號	七五六六九號	七六〇二八號	七六一三四號	七六四三七號	七七八四五號	七七八八七號	七九六四五號
八二〇五〇號	八四〇三五號	八七一九六號	八八〇五七號	八八三八五號	八九七七二號	九一二二九號	九五四二九號	九五九八〇號	九七三五三號
一〇〇三四一號	一〇二四六四號	一〇四二一二號	一〇四二五七號	一〇六二九五號	一一一一三〇號	一一六二六三號	一一六二八六號	一一六五七六號	一二〇八五八號

共洋十二萬元

二獎六十個（每個三百元）

〇二九七七號	〇五八三五號	一一一六一號	一二四四七號	一五〇一八號	二〇八二五號	二一二〇一號	二一五三二號	二四〇九〇號	二六一一四號
二六七三五號	二九七四八號	三一四七二號	三四九六〇號	四一〇七六號	四三〇〇九號	四三一七〇號	四四六九五號	四六〇五二號	四六一三五號
四八七九一號	四九〇三六號	四九八九三號	五一九九〇號	五二〇三七號	五四二四一號	五五九八二號	五六八九七號	五七六七一號	五八三五八號
六〇三九五號	六二一八三號	六三五三四號	六五一七三號	六五三二五號	六六八三七號	六八四六三號	七〇二三二號	七一四一一號	七二四一四號
七三三七四號	七四一三二號	七五一四一號	七五八〇〇號	七八〇〇〇號	七九九〇七號	八一六四八號	八五三四〇號	九三九六二處	九七九三九號
九七九六〇號	九八八四三號	九九〇二一號	一〇四七八二號	一〇七三三一號	一一二〇二三號	一一五一〇七號	一二〇一三〇號	一二〇七九八號	一二一三〇八號

共洋一萬八千元

三獎六十個（每個二百元）

〇六〇六五號	〇七〇三五號	〇七四六〇號	〇七七四一號	一〇一五九號	一二三六五號	一五七〇七號	一六一一六號	一七一七一號	一七七六二號
二二三二四號	二六八七六號	二八四四三號	三一八三一號	三三八〇二號	三四二七九號	三五二六一號	三九三二〇號	四一二一三號	四二三六五號
四二八二一號	四三八三八號	四五六六〇要	四五六七七號	四八三八六號	四九一三〇號	五〇五四九號	五一五〇五號	五三四三一號	五五六三八號
五六九〇三號	六〇五八八號	六一三七七號	六八一五六號	六九七九〇號	七〇九二九號	七一二二八號	七四三〇一號	七四三三四號	七七七五一號
七九二七九號	八二三四六號	八五五六三號	八五八六七號	八七七三七號	八九九三七號	九二五四六號	九三二五〇號	九三二六二號	九六七五八號
九九三一七號	一〇一四五七號	一〇三二二五號	一〇四一〇〇號	一〇五三四七號	一一三三五八號	一一四五七九號	一一五二六七號	一一六二七一號	一一八一六三號

共洋一萬二千元

四獎六十個（每個一百元）

〇〇二六〇號	〇五六五四號	〇八六四二號	〇九八五九號	一二一五八號	一二七九四號	一四一三七號	一八四四〇號	一八八四三號	二〇五六四號
二〇八二三號	二一〇四四號	二三七八二號	二五二一三號	二八三四三號	三〇七二六號	三三〇四三號	三九二八三號	四一五七三號	四二四二三號
四二八七七號	四三〇〇二號	五二七三七號	五三四三五號	五五六三五號	五六一八〇號	五六四八六號	五八二二一號	五九八八五號	六〇〇二九號
六三九九四號	六四三四六號	六六四六一號	六七二五八號	六八六二五特	六八六七八號	七〇七一六號	七一一八七號	七四七九五號	七四八〇八號
七七四五五號	七七五二五號	七八四三五號	七九〇一五號	八四七三七號	八六三八六號	八九六四二號	九〇七九四號	九二三六〇號	九四四九五號
九六〇二二號	九六二六八號	一〇二〇八八號	一〇五四〇一號	一〇八五六六號	一一三五四四號	一一三五五四號	一一七六八七號	一一八四六六號	一一八四六七號

共洋六千元

附獎
（一）一三三六七號　得洋一千四百六十九元
（三）七九九七五號　得洋一百四十七元

肆字　共一萬二千一百四十七個　每個得洋十二元　總共發出獎洋三十六萬四千四百零七元

末獎
（二）三一一二九號　得洋二百二十元
（四）五二一一八號　得洋七十三元
共洋十四萬五千七百六十四元